



PREFEITURA MUNICIPAL DE CAMPOS DOS GOYTACAZES
FUNDAÇÃO MUNICIPAL DE SAÚDE
Comissão Permanente de Licitação
Pregão nº 003/2020

Comissão Permanente de Licitação	Fls.: 89
	Rubrica: EW
Processo N°	

Processo nº 2020.099.000018-0-PR
Data: 08/04/2020

Pregão Presencial SRP nº 003/2020

1
EW



PREFEITURA MUNICIPAL DE CAMPOS DOS GOYTACAZES
FUNDAÇÃO MUNICIPAL DE SAÚDE
Comissão Permanente de Licitação
Pregão nº 003/2020

Comissão	Pis.
Permanente de	90
Licitação	Rubrica
Processo nº	EW

Processo nº 2020.099.000018-0-PR
Data: 08/04/2020

Processo nº 2020.099.000018-0-PR

1- PREÂMBULO

1.1- Torna-se público para conhecimento dos interessados, que, na Sala de Reunião de Licitação da Prefeitura Municipal de Campos dos Goytacazes, situada à Rua Coronel Ponciano de Azeredo Furtado, nº 47 - Pq. Santo Amaro, Telefones nº (22) 98175-2073/98175-0911, será realizada a licitação na modalidade **Pregão Presencial** sob a forma de **Registro de Preços, COM COTA RESERVADA PARA A PARTICIPAÇÃO DE MICROEMPREENDEDOR INDIVIDUAL, MICROEMPRESA, EMPRESA DE PEQUENO PORTE e COOPERATIVA EQUIPARADA** cujo Edital recebeu o nº 003/2020, para a contratação do objeto abaixo descrito.

1.2- A Licitação será do tipo **menor preço** e será regida pela Lei nº 10.520, de 17/07/2002, Decreto Municipal nº 065, de 16/02/05, pelo Decreto Municipal 342, de 16/11/2006, que regulamenta o Sistema de Registro de Preços, com as alterações do Decreto Municipal 015, de 09/01/2009, pela Lei Complementar nº 123, de 14/12/2006 e suas alterações, regulamentada pela Lei Municipal nº 8.768, 11/08/2017, subsidiariamente, pela Lei nº 8.666, de 21/06/1993, com as alterações da Lei nº 8.883/94, bem como pelas cláusulas e condições constantes deste Edital.

1.3. Os documentos para habilitação bem como a proposta deverão ser entregues em envelopes separados, lacrados, com identificação externa do seu conteúdo (**nome da licitante, o número, a data da licitação e o tipo de envelope**), às 10h (dez horas) do dia **23 de julho de 2020**, no local indicado no subitem 1.1, ou no mesmo local e hora, no primeiro dia útil subsequente, na hipótese de não haver expediente na data marcada para realização desta licitação.

1.4. Integram este Edital, independentemente de transcrição:

1.4.1- Formulário de Proposta - Anexo I

1.4.2- Minuta de Contrato - Anexo II

1.4.3- Modelo de Carta de Credenciamento - Anexo III

1.4.4- Modelo de Declaração de que cumpre as Leis Trabalhistas - Anexo IV

1.4.5- Modelo de Declaração de que cumpre os Requisitos de Habilitação - Anexo V

1.4.6- Modelo de Declaração de Enquadramento para Microempresa e EPP - Anexo VI

1.4.7- Minuta de Ata de Registro de Preços - Anexo VII

1.4.8- Termo de Referência - Anexo VIII

1.5- As empresas interessadas em retirar o presente Edital deverão fazer requerimento dirigido ao Pregoeiro solicitando a retirada do edital, em papel timbrado (necessidade de

EW



PREFEITURA MUNICIPAL DE CAMPOS DOS GOYTACAZES
FUNDAÇÃO MUNICIPAL DE SAÚDE
Comissão Permanente de Licitação
Pregão nº 003/2020

Comissão Permanente de Licitação	Fis.: 91
Processo nº	Rubrica: EW

Processo nº 2020.099.000018-0-PR
Data: 08/04/2020

conter os dados da empresa para comunicar se necessário for, eventual alteração no Edital e seus anexos) e entregar 01 (um) pacote de papel A4 com 500 folhas.

2- DO OBJETO

2.1- O objeto da presente licitação é o registro de preços para futura e eventual aquisição de DIETAS ENTERAIS para abastecer o serviço de nutrição e dietética do Hospital Ferreira Machado e Hospital Geral de Guarus, pertencentes à Fundação Municipal de Saúde, pelo período de 12 meses, conforme descrito nos Anexos I e VIII deste Edital.

2.2- A quantidade é estimativa máxima para fornecimento, em conformidade com a legislação em vigor. A FMS não está obrigada a adquirir a quantidade total estimada, possibilitando a aquisição integral, parcial ou mesmo a NÃO aquisição.

3- DAS CONDIÇÕES DE PARTICIPAÇÃO NA LICITAÇÃO

3.1- Poderá participar desta licitação qualquer empresa especializada no ramo pertinente ao objeto desta licitação, legalmente constituída, desde que satisfaça as exigências fixadas neste edital e apresente os documentos nele exigidos.

3.1.1- FICA ESTABELECIDO QUE NA PRESENTE LICITAÇÃO EXISTEM DOIS TIPOS DE ITENS: COTA RESERVADA E COTA PRINCIPAL, A SABER:

3.1.2- Itens definidos como Cota Reservada - para participação de licitantes que apresentarem a Declaração de Equiparação como Microempresa (ME) ou Empresa de Pequeno Porte (EPP) - Anexo VI e que atendam as exigências do Edital, sem prejuízo de participação na Cota Principal, conforme art. 48, III da Lei Complementar Federal nº 123/06 e suas alterações e o art. 56 da Lei Municipal nº 8.768, 11/08/2017.

3.1.3- Itens definidos como Cota Principal - de ampla participação para todos interessados que atendam as exigências do Edital.

3.1.4- Entende-se por Microempresas (ME) e Empresas de Pequeno Porte (EPP) aptas a participar do presente certame definidas no art. 3º da Lei Complementar n.º 123/06 e que não se enquadram em nenhuma das situações previstas no §4º deste mesmo art. 3º da Lei Complementar n.º 123/06.

3.1.5- Entende-se por Microempreendedor Individual - MEI aptos a participar do presente certame aqueles definidos no Art. 18A da Lei Complementar n.º 123/06 e regulamentado na Lei Complementar n.º 128/08, sendo este modalidade de Microempresa.



PREFEITURA MUNICIPAL DE CAMPOS DOS GOYTACAZES
FUNDAÇÃO MUNICIPAL DE SAÚDE
Comissão Permanente de Licitação
Pregão nº003/2020

Comissão Permanente de Licitação	Fls. 92
Processo Nº	Rubrica: CN

Processo nº 2020.099.000018-0-PR
Data: 08/04/2020

3.1.6- Equiparam-se as Microempresas e Empresas de Pequeno Porte as Sociedades Cooperativas de Consumo que tenham auferido, no ano-calendário anterior, receita bruta até o limite definido no inciso II do caput do art. 3º da Lei Complementar nº 123, de 14 de dezembro de 2006, nela incluídos os atos cooperados e não-cooperados, conforme estabelece o art. 34 da Lei 11.488/07.

3.1.7- Deverão apresentar a **Declaração Enquadramento de ME ou EPP - Anexo VI** - o licitante, para fins de obtenção dos benefícios previstos na Lei Complementar Federal nº 123/06 e suas alterações, declarando ser Microempresa, Empresa de Pequeno Porte, Microempreendedor Individual ou Sociedade Cooperativa de Consumo nos termos da legislação vigente.

3.1.8- A participação na Cota Reservada não impede a participação e contratação das Microempresas e Empresas de Pequeno Porte na Cota Principal, porém se a mesma empresa vencer a Cota Reservada e a Cota Principal de mesmo objeto, a contratação deverá ocorrer pelo menor preço ofertado.

3.1.9- Não havendo vencedor para a Cota Reservada, esta poderá ser adjudicada ao vencedor da Cota Principal de mesmo objeto, ou, diante de sua recusa, aos licitantes remanescentes, desde que pratiquem o preço do primeiro colocado.

3.2- Não serão admitidas a esta licitação empresas sob forma de consórcio, empresas suspensas de contratar com esta Prefeitura ou impedidas de licitar com a Administração Pública, bem como as que estiverem em regime de falência ou concordata.

3.3- Não será permitida a participação de mais de uma empresa sob o controle acionário de um mesmo grupo de pessoas físicas ou jurídicas para o mesmo fim.

3.4- A participação neste Pregão importa à proponente na irrestrita aceitação das condições estabelecidas no presente Edital, bem como na observância dos regulamentos, normas administrativas e técnicas aplicáveis, inclusive quanto a recursos.

4- DO CREDENCIAMENTO

4.1- No dia, hora e local designados para recebimento dos envelopes, cada empresa licitante far-se-á representar por seu titular, ou pessoa devidamente credenciada e somente estes poderão atuar na formulação de propostas e na prática dos demais atos inerentes ao certame. No ato da Sessão Pública serão efetivadas as devidas comprovações quanto à existência dos necessários poderes para representação ou credenciamento através da apresentação dos documentos, **em original ou cópia autenticada**, conforme abaixo:



PREFEITURA MUNICIPAL DE CAMPOS DOS GOYTACAZES
FUNDAÇÃO MUNICIPAL DE SAÚDE
Comissão Permanente de Licitação
Pregão nº 003/2020

Comissão Permanente de Licitação	Fls. 93
	Rubrica: EW
Processo nº	

Processo nº 2020.099.000018-0-PR
Data: 08/04/2020

4.1.1- Se a empresa se fizer representar por seu sócio, deverá este, para que se promovam as devidas averiguações quanto à administração e gerência da sociedade, apresentar Carteira de Identidade ou documento equivalente, bem como o Ato Constitutivo, Estatuto ou Contrato Social em vigor, devidamente registrado, em se tratando de sociedades empresárias e, no caso de sociedades por ações, acompanhado de documento de eleição de seus administradores, ou no caso de empresário individual, a inscrição no registro público de empresas mercantis.

4.1.1-1. Quando Microempreendedor Individual, este deverá apresentar o Certificado de Condição de Microempreendedor Individual - CCMEI (www.portaldoempreendedor.org.br);

4.1.1-2. Quando o licitante for Cooperativa Equiparada deverão ser apresentados os seguintes instrumentos: Cópia autenticada dos estatutos sociais e suas alterações posteriores; Ata de posse da atual diretoria, ambas devidamente registradas na Organização das Cooperativas Brasileiras ou em entidade estadual, se houver;

4.1.2- Caso seja designado outro representante, este deverá estar devidamente credenciado, sendo imprescindível, para que o credenciamento seja aceito, a apresentação dos seguintes documentos:

a. Carteira de Identidade ou documento equivalente que contenha foto do credenciado;

b. Procuração por instrumento público ou particular com firma reconhecida ou Carta de Credenciamento com firma reconhecida, conforme modelo em anexo, firmada pelo representante legal da empresa, nos termos do seu Ato Constitutivo, Estatuto ou Contrato Social, documento esse a ser apresentado, visando a comprovação da condição do titular para delegar poderes ao representante a ser credenciado, do qual constem poderes específicos para formular lances, negociar preços, interpor recursos e desistir de sua interposição e praticar todos os demais atos pertinentes ao certame.

4.1.3- Os documentos relativos ao Credenciamento deverão ser apresentados ao Pregoeiro, no momento da licitação, **EM SEPARADO** dos envelopes de documentação e proposta, sob pena da empresa ser considerada sem representação. Em hipótese nenhuma será admitida a abertura dos envelopes para retirada ou inclusão de quaisquer documentos.

4.2- Ficam as empresas cientes de que somente participarão da fase de lances verbais aquelas que se encontrarem devidamente credenciadas nos termos dos subitens anteriores.

4.3- As licitantes que decidirem pelo envio dos envelopes, sem que se efetive o devido credenciamento, ou aquelas que, por qualquer razão, não conseguirem se credenciar no



PREFEITURA MUNICIPAL DE CAMPOS DOS GOYTACAZES
FUNDAÇÃO MUNICIPAL DE SAÚDE
Comissão Permanente de Licitação
Pregão nº 003/2020

Comissão Permanente de Licitação	Fls.: 94 Rubrica: EW
---	-------------------------

Processo nº 2020.099.000018-0-PR
Data: 08/04/2020

início da sessão, somente participarão do certame com o preço constante no envelope de proposta, e desde que apresentem cópia autenticada do contrato social e a declaração de que cumpre com os requisitos de habilitação - Anexo V, bem como a declaração de enquadramento como ME ou EPP - Anexo VI, quando for o caso, ambas as declarações com firma reconhecida, em separado dos envelopes de proposta e documentação.

4.4- As empresas licitantes que não fizerem o credenciamento, nas condições e forma previstas nos itens supramencionados, não terão participação ativa durante o presente certame, impedidas, portanto, de assinar e rubricar todo e quaisquer documentos e atas, solicitar vistas, esclarecimentos e informações, requerer impugnações e/ou reconsiderações, interpor recurso, inclusive aqueles relativos à fase de Habilitação, atos e decisões formais do Pregoeiro.

4.5- O representante que estiver credenciado pela licitante, somente poderá ausentar-se do local de realização da sessão por motivo devidamente justificado e mediante autorização expressa do Pregoeiro, sob pena da empresa ser considerada sem representação a partir daquele momento.

5- DA MICROEMPRESA OU EMPRESA DE PEQUENO PORTE - ME ou EPP

5.1 - As microempresas ou empresas de pequeno porte, para se utilizarem dos benefícios introduzidos pela Lei Complementar nº 123, de 14 de dezembro de 2006 e a Lei Municipal nº 8.768, de 11 de agosto de 2017, deverão declarar sua condição, sob as penas da lei, conforme Anexo VI deste Edital.

5.1.1. A declaração de que trata o subitem anterior deverá ser entregue ao Pregoeiro em separado dos envelopes "PROPOSTA" e "DOCUMENTAÇÃO".

5.2 - A falsidade de declaração prestada, objetivando os benefícios da Lei Complementar nº 123, de 14 de dezembro de 2006 e a Lei Municipal nº 8.768, de 11 de agosto de 2017, caracterizará o crime de que trata o art. 299 do Código Penal, sem prejuízo do enquadramento em outras figuras penais e das sanções previstas neste Edital.

5.3 - Somente poderão usufruir dos benefícios dos arts. 44 e 45 da Lei Complementar nº 123 as ME's e EPP's devidamente credenciadas, de acordo com os itens 4 e 5, e presentes na sessão do pregão.

6- DA PROPOSTA

6.1- O Formulário Padronizado de Proposta, referido no subitem 1.4.1, ou Proposta Comercial Automática, ou ainda a proposta elaborada em papel timbrado da licitante deverá ser preenchido pela licitante onde constará:



PREFEITURA MUNICIPAL DE CAMPOS DOS GOYTACAZES
FUNDAÇÃO MUNICIPAL DE SAÚDE
Comissão Permanente de Licitação
Pregão nº 003/2020

Comissão Permanente de Licitação	Fls.: 95
Processo Nº	Rubrica: <i>[assinatura]</i>

Processo nº 2020.099.000018-0-PR
Data: 08/04/2020

- a) assinatura do representante legal da empresa;
- b) indicação obrigatória do preço, expresso em moeda corrente nacional, em algarismos e por extenso, devendo ser computado neste valor todos os tributos, tarifas e despesas de qualquer natureza incidentes sobre o objeto a ser fornecido, bem como a marca e modelo do produto oferecido;

6.1.1- Na fase de julgamento das propostas, será verificada a exatidão das operações aritméticas que conduziram ao valor total orçado, podendo o Pregoeiro sanar erros ou falhas que não alterem a substância das propostas e sua validade jurídica, mediante despacho fundamentado, registrado em ata e acessível a todos, atribuindo-lhes validade e eficácia para fins de habilitação e classificação.

6.2- Não serão levadas em consideração quaisquer ofertas que não se enquadrem nas especificações exigidas neste Edital, além daquelas propostas onde não sejam legíveis ou apresentem rasura ou uso de qualquer tipo de corretivo nos valores em algarismo e/ou por extenso, devendo ser utilizado, **PREFERENCIALMENTE**, a **PROPOSTA COMERCIAL AUTOMÁTICA**, conforme arquivo entregue junto ao presente edital.

6.2.1 - Caso não seja apresentada a PROPOSTA COMERCIAL AUTOMÁTICA, ressalte-se que a proposta da empresa, apresentada nos formatos previstos neste edital, não será desclassificada. Entretanto, cumpre destacar a importância do preenchimento (na forma automática) para celeridade da sessão pública.

6.3- A PROPOSTA COMERCIAL AUTOMÁTICA deverá ser impressa e apresentada dentro do envelope de Proposta, bem como deve ser salva em CD / DVD / PEN-DRIVE - (O Pen-drive será devolvido a empresa, após a leitura da Proposta Comercial Automática), que também deverá constar no Envelope.

6.4- Sendo utilizado o papel timbrado da empresa licitante, esta deverá através de seu representante legal prestar declaração de que o objeto ofertado atende, **INTEGRALMENTE**, as especificações constantes no Edital. Na hipótese da referida declaração não constar da proposta, o pregoeiro solicitará que o representante legal declare de próprio punho na proposta comercial, no momento da abertura dos envelopes. Se houver recusa por parte do mesmo, ocorrerá a imediata desclassificação de sua proposta.

6.5- Tanto o Formulário de Proposta (subitem 1.4.1) quanto a Proposta no papel timbrado da licitante, bem como a Proposta Comercial Automática, deverão ser acondicionados em envelope lacrado no qual se identifique, externamente, o nome da licitante, o número, a data da licitação e o tipo de envelope.

6.6- O CNPJ da proponente, habilitada na licitação, deverá ser o mesmo para efeito de emissão das notas fiscais e posterior pagamento.

7
[assinatura]



PREFEITURA MUNICIPAL DE CAMPOS DOS GOYTACAZES
FUNDAÇÃO MUNICIPAL DE SAÚDE
Comissão Permanente de Licitação
Pregão nº 003/2020

Sessão Permanente de Licitação	Fls.: 96
Processo nº	Rubrica: EW

Processo nº 2020.099.000018-0-PR
Data: 08/04/2020

6.7 - As licitantes deverão apresentar, juntamente com a proposta comercial o documento solicitado no item 12 do Termo de Referência (Anexo VIII), elaborado pela FMS.

7- DOS PROCEDIMENTOS DE RECEBIMENTO E JULGAMENTO

7.1 - No dia, hora e local designados neste Edital, na presença das empresas licitantes e demais pessoas presentes ao ato público, o Pregoeiro receberá, em envelopes distintos, devidamente lacrados, os documentos exigidos para proposta e a habilitação. Os envelopes deverão indicar o nome do proponente, o número deste PREGÃO e seu conteúdo: "PROPOSTA" - "DOCUMENTAÇÃO".

7.2- Aberta a sessão, o pregoeiro convocará os interessados ou seus representantes para que entreguem, não só os documentos de que trata o subitem anterior mas, toda documentação relativa a presente licitação, quer seja, a declaração dando ciência de que cumpre plenamente os requisitos de habilitação (podendo ser utilizado o modelo em anexo), toda documentação relativa ao credenciamento (vide item 4), além dos envelopes de "proposta" e "documentação". Tão logo se efetive a entrega destes documentos, o pregoeiro iniciará o credenciamento das licitantes. Terminado o credenciamento não serão admitidos novos licitantes ao presente certame.

7.2.1-No que tange aos documentos do credenciamento e a declaração de que cumpre os requisitos de habilitação, por serem apresentados em separado dos envelopes, o pregoeiro poderá solicitar a complementação dos mesmos desde que a documentação faltante esteja em poder do representante presente a sessão.

7.3- As empresas que decidirem pelo envio do envelope, sem a participação na fase de lances, conforme definido no subitem 4.3, deverão encaminhar cópia autenticada do contrato social e a declaração de que cumpre com os requisitos de habilitação - Anexo V, bem como a Declaração de Enquadramento como ME ou EPP - Anexo VI em envelope separado da documentação e proposta, para que se promovam as devidas verificações quanto aos citados documentos. A não apresentação de um dos dois primeiros acarretará no impedimento da empresa em participar do certame. Por outro lado, o licitante devidamente credenciado, que não apresentar as declarações em questão, poderá preenchê-la(s) de próprio punho na fase inicial do certame.

7.4- Serão abertos primeiramente os envelopes contendo as propostas, ocasião em que será procedida à verificação da sua conformidade com os requisitos estabelecidos neste instrumento, desclassificando-se as incompatíveis.

7.5- Após a entrega dos envelopes, não cabe desistência da proposta, salvo por motivo justo, decorrente de fato superveniente e aceito pelo Pregoeiro.



PREFEITURA MUNICIPAL DE CAMPOS DOS GOYTACAZES
FUNDAÇÃO MUNICIPAL DE SAÚDE
Comissão Permanente de Licitação
Pregão nº 003/2020

Comissão Permanente de Licitação	Fls. 97
Rubrica: <i>EW</i>	

Processo nº 2020.099.000018-0-PR
Data: 08/04/2020

7.6- No curso da Sessão, dentre as propostas que atenderem aos requisitos do item anterior, o autor da oferta de valor mais baixo e os das ofertas com preços até 10% (dez por cento) superiores àquela, poderão fazer novos lances verbais, de valores distintos e decrescentes, até que as empresas licitantes manifestem desinteresse em apresentar novos lances e se proclame o vencedor. Dos lances ofertados não caberá retratação.

7.7- Caso duas ou mais propostas iniciais apresentem preços iguais, será realizado sorteio para determinação da ordem de oferta dos lances.

7.8- A oferta dos lances deverá ser efetuada no momento em que for conferida a palavra à licitante, na ordem decrescente dos preços.

7.9- É vedada a oferta de lance verbal com vista ao empate.

7.10- A desistência em apresentar lance verbal, quando convocado pelo Pregoeiro, implicará a exclusão da licitante da etapa de lances verbais e a manutenção do último preço apresentado pela empresa para efeito de ordenação das propostas.

7.11- Não havendo pelo menos três ofertas nas condições definidas no item 7.6, o Pregoeiro, atendendo ao que estabelece o Art. 4º. Inciso IX da Lei nº 10.520/02, adotará os seguintes critérios:

7.11.1- Quando houver somente um preço válido proposto, o Pregoeiro convocará as duas melhores propostas subsequentes, completando o número de três para que seus autores possam apresentar lances verbais e sucessivos, de valores distintos e decrescentes, quaisquer que sejam os preços inicialmente ofertados;

7.11.2- Quando houver dois preços válidos propostos, o Pregoeiro convocará somente uma proposta subsequente, visando completar o número de três, para que seus autores possam apresentar lances verbais, na forma do disposto na parte final do subitem 7.11.1;

7.11.3- Caso não haja representante credenciado, dentre as empresas convocadas para completar o número de três, na forma dos subitens 7.11.1 e 7.11.2, serão considerados os preços ofertados pelas empresas do envelope de proposta, para efeito de classificação final, não havendo qualquer hipótese de nova convocação de licitantes remanescentes para oferta de lances verbais;

7.11.4- Somente será efetivada a competição, relativamente à oferta de lances verbais, com as empresas licitantes devidamente credenciadas, aptas para tal fim.



PREFEITURA MUNICIPAL DE CAMPOS DOS GOYTACAZES
FUNDAÇÃO MUNICIPAL DE SAÚDE
Comissão Permanente de Licitação
Pregão nº 003/2020

Comissão Permanente de Licitação	Fls.: 98 Rubrica: SW
Processo nº	

Processo nº 2020.099.000018-0-PR
Data: 08/04/2020

7.12- O encerramento da etapa competitiva dar-se-á quando, indagadas pelo Pregoeiro, as empresas licitantes manifestarem seu desinteresse em apresentar novos lances.

7.13- Encerrada a etapa competitiva e ordenada às ofertas, será considerada vencedora a empresa licitante que oferecer a proposta de **MENOR PREÇO POR ITEM**.

7.14- No caso da primeira colocada ser empresa de grande ou médio porte, será observado o disposto nos artigos 44 e 45 da Lei Complementar 123, conforme segue:

7.14.1 - Identificar-se-ão as propostas ofertadas por ME's e EPP's, que tenham se declarado como tal conforme anexo VI, que se encontrem até 5% (cinco por cento) superiores à primeira classificada.

7.14.2 - A microempresa ou empresa de pequeno porte enquadrada no **subitem 7.14.1**, mais bem classificada será convocada para apresentar nova proposta de preço inferior àquela classificada em primeiro lugar, no prazo máximo de 5 (cinco) minutos a contar da convocação do Pregoeiro, situação em que passará à condição de primeira colocada.

7.14.2.1 - A não apresentação de proposta no prazo estipulado no subitem anterior implicará a preclusão do direito conferido pela Lei Complementar nº 123/06.

7.14.3 - Não ocorrendo a adjudicação do objeto à microempresa ou empresa de pequeno porte, na forma do subitem anterior, serão convocadas as remanescentes na ordem de classificação, que se enquadrem no **subitem 7.14.1**, para o exercício do mesmo direito.

7.14.4 - Na hipótese de não ser adjudicado o objeto à microempresa ou empresa de pequeno porte enquadrada no **subitem 7.14.1**, o objeto licitado será adjudicado em favor da proposta originalmente classificada em primeiro lugar.

7.15- O pregoeiro efetuará o julgamento da proposta de **menor preço por item**, após o encerramento da etapa de lances e eventual exercício do direito de preferência, **podendo negociar diretamente com o licitante que tenha apresentado o lance de menor valor, para que seja obtido preço melhor**, bem como decidir sobre a sua aceitação.

7.16- Somente serão aceitas propostas cujos preços sejam compatíveis com os praticados no mercado, **não sendo admitida, em hipótese nenhuma, a adjudicação do objeto por valor superior ao definido no subitem 16.1.**

7.17- Sendo aceitável o preço ofertado, o Pregoeiro procederá à abertura do envelope contendo os documentos de **"HABILITAÇÃO"** da empresa que apresentou a melhor



PREFEITURA MUNICIPAL DE CAMPOS DOS GOYTACAZES
FUNDAÇÃO MUNICIPAL DE SAÚDE
Comissão Permanente de Licitação
Pregão nº 003/2020

Comissão Permanente de Licitação	Fis.: 99
	Rubrica: EW
Processo Nº	

Processo nº 2020.099.000018-0-PR
Data: 08/04/2020

proposta, para verificação do atendimento das condições de habilitação fixadas no **item 8** deste Edital.

7.18- Serão inabilitadas as empresas licitantes que não apresentarem a documentação em situação regular, conforme estabelecido no **item 8** deste Edital.

7.19- No caso de inabilitação da proponente que tiver apresentado a melhor oferta ou de reprovação da amostra apresentada pela licitante (quando for o caso), o pregoeiro reabrirá a etapa de lances na forma do **subitem 7.6 e seguintes**.

7.19.1- Encerrada a nova etapa competitiva e reordenada às ofertas, será considerada vencedora a empresa licitante que oferecer a proposta de **MENOR PREÇO POR ITEM**, sendo analisados os documentos habilitatórios da mesma.

7.19.2- Na hipótese desta licitante ser inabilitada, será novamente reaberta a etapa de lances, e assim sucessivamente, até que uma licitante atenda às condições fixadas neste Edital.

7.20- Ocorrendo a hipótese do **subitem 7.19**, o pregoeiro observará o disposto no **subitem 7.14** e poderá, ainda, negociar com a licitante no sentido de se obter melhor proposta.

7.21- Verificado o atendimento das exigências fixadas no Edital, a empresa licitante será declarada vencedora, sendo-lhe adjudicado o objeto da licitação pelo Pregoeiro.

7.22- Após o resultado classificatório correspondente e a homologação, o preço será registrado no Sistema de Registro de Preços da PMCG, cujo resumo será publicado na imprensa oficial, para ciência dos interessados e efeitos legais.

7.23- A existência de preços registrados não obriga a Administração a firmar as contratações que deles poderão advir, não cabendo direito à indenização de qualquer espécie. Fica facultada a utilização de outros meios contratuais, respeitada a legislação pertinente às licitações e ao Sistema do Registro de Preços, assegurando-se ao beneficiário do registro preferência em igualdade de condições.

7.24- O Pregoeiro manterá em seu poder os documentos das demais licitantes, pelo prazo de 15 (quinze) dias, após a homologação da licitação, devendo as empresas retirá-los após este período, sob pena de inutilização dos mesmos.

7.25- Da Sessão Pública será lavrada ata circunstanciada, devendo ser assinada pelo Pregoeiro, pela Equipe de Apoio e por todas as empresas licitantes presentes ao final do Pregão.



PREFEITURA MUNICIPAL DE CAMPOS DOS GOYTACAZES
FUNDAÇÃO MUNICIPAL DE SAÚDE
Comissão Permanente de Licitação
Pregão nº 003/2020

Comissão Permanente de Licitação	Fls.: 100 Rubrica: <i>EW</i>
Processo Nº	

Processo nº 2020.099.000018-0-PR
Data: 08/04/2020

8- DA HABILITAÇÃO

8.1- HABILITAÇÃO JURÍDICA

8.1.1- Registro Comercial, no caso de empresa individual;

8.1.2- Ato Constitutivo, Estatuto ou Contrato Social e alterações em vigor, devidamente registrado, em se tratando de sociedades comerciais, e, no caso de sociedades por ações, acompanhado de documentos de eleição de seus administradores;

8.1.2.1- Quando **Microempreendedor Individual**, este deverá apresentar o Certificado de Condição de Microempreendedor Individual - CCMEI (www.portaldoempreendedor.org.br);

8.1.2.2- Quando o licitante for **Cooperativa Equiparada** deverão ser apresentados os seguintes instrumentos: Cópia autenticada dos estatutos sociais e suas alterações posteriores; Ata de posse da atual diretoria, ambas devidamente registradas na Organização das Cooperativas Brasileiras ou em entidade estadual, se houver;

8.1.3- Inscrição do ato constitutivo, no caso de sociedades civis, acompanhada de prova de diretoria em exercício;

8.1.4- Decreto de autorização, em se tratando de empresa ou sociedade estrangeira em funcionamento no País, e ato de registro ou autorização para funcionamento expedido pelo órgão competente, quando a atividade assim o exigir;

8.1.5- Os objetivos sociais deverão estar em harmonia com o objeto ora licitado, sob pena de inabilitação.

8.2- REGULARIDADE FISCAL e TRABALHISTA

8.2.1- Prova de inscrição no Cadastro Nacional de Pessoa Jurídica (CNPJ);

8.2.2- Prova de inscrição no cadastro de contribuintes Estadual, se houver, relativo ao domicílio ou sede do licitante, pertinente ao seu ramo de atividade e compatível com objeto contratual;

8.2.3- Prova de inscrição no cadastro de contribuinte municipal, relativo ao domicílio ou sede do licitante;



PREFEITURA MUNICIPAL DE CAMPOS DOS GOYTACAZES
FUNDAÇÃO MUNICIPAL DE SAÚDE
Comissão Permanente de Licitação
Pregão nº 003/2020

Comissão Permanente de Licitação	Pis.: Rubrica:
Processo Nº	101 9W

Processo nº 2020.099.000018-0-PR
Data: 08/04/2020

8.2.4- Prova de Regularidade para com a Fazenda Federal, bem como perante o Instituto Nacional do Seguro Social - INSS, (Certidão Negativa de Débitos - CND), exigida no artigo 47, inciso I, alínea "a", da Lei Federal nº 8.212/91 e alterações posteriores;

8.2.5- - Prova de Regularidade para com a Fazenda Estadual do domicílio ou sede da licitante, ou outra equivalente, na forma da lei;

8.2.6- Prova de regularidade para com a Fazenda Municipal do domicílio ou sede da licitante;

8.2.7- Prova de Regularidade de Situação perante o Fundo de Garantia por Tempo de Serviço - FGTS;

8.2.8- CNDT - Prova de inexistência de débitos inadimplidos perante a Justiça do Trabalho, mediante a apresentação de certidão negativa ou positiva com efeito de negativa, nos termos do Título VII-A da Consolidação das Leis do Trabalho, aprovada pelo Decreto-Lei nº 5.452, de 1º de maio de 1943. Esta certidão poderá ser retirada através do site www.tst.jus.br/certidao;

8.2.9- Declaração do cumprimento do disposto no inciso XXXIII do artigo 7º da Constituição Federal.

As licitantes deverão declarar que não empregam menor de dezoito anos em trabalho noturno, perigoso ou insalubre e não empregam menor de dezesseis anos, salvo a partir de quatorze anos, na condição de aprendiz. A declaração de cumprimento do disposto no inciso XXXIII do artigo 7º da Constituição Federal deverá ser prestada nos termos do modelo em Anexo.

8.2.10- Deverão ser fornecidas Certidões Negativas da Dívida Ativa sempre que os documentos de comprovação de regularidade para com as Fazendas Federal, Estaduais e Municipais apresentadas, fizerem referência expressa de que não atestam a regularidade da licitante em relação à Dívida Ativa das citadas Fazendas; para as sociedades empresárias situadas no Estado do Rio de Janeiro deverão apresentar prova de regularidade com a Dívida Ativa, emitida pela Procuradoria Geral do Estado.

8.2.11- Quando o crédito tributário ou trabalhista encontrar-se com sua exigibilidade suspensa, no lugar das Certidões Negativas de Débito pode-se apresentar Certidão Positiva com efeito de Negativa.

8.2.12- Os documentos relacionados no subitem 8.2 deverão ter validade na data estabelecida no preâmbulo deste Edital para a entrega dos envelopes contendo os documentos e a Proposta Comercial das licitantes.



PREFEITURA MUNICIPAL DE CAMPOS DOS GOYTACAZES
FUNDAÇÃO MUNICIPAL DE SAÚDE
Comissão Permanente de Licitação
Pregão nº 003/2020

Comissão Permanente de Licitação	Fls.: 102
Processo Nº	Rubrica: EW

Processo nº 2020.099.000018-0-PR
Data: 08/04/2020

8.2.13 - As microempresas e empresas de pequeno porte deverão apresentar toda documentação exigida para efeito de comprovação de regularidade fiscal, mesmo que esta apresente alguma restrição.

8.2.13.1 - No caso de microempresa ou empresa de pequeno porte que esteja com alguma restrição na comprovação da regularidade fiscal e trabalhista, será assegurado o prazo de **05 (cinco) dias úteis**, prorrogáveis por igual período, a critério da Administração Pública, para regularização da documentação, pagamento ou parcelamento do débito e emissão de eventuais certidões negativas ou positivas, com efeito de certidão negativa.

8.2.13.2 - A não-regularização no prazo previsto no subitem anterior implicará decadência do direito à contratação, sem prejuízo das sanções legais cabíveis, sendo facultado à Administração proceder na forma prevista no **subitem 7.19**.

8.3- QUALIFICAÇÃO ECONÔMICO FINANCEIRA

8.3.1- Balanço patrimonial do último exercício social, já exigível e apresentado na forma da lei, que comprove a boa situação financeira da empresa, vedada a sua substituição por balancetes ou balanços provisórios, podendo ser atualizado por índices oficiais quando encerrados a mais de 03 (três) meses anteriores à data estabelecida no preâmbulo deste Edital para a entrega dos envelopes contendo os Documentos e a Proposta Comercial das licitantes;

Entende-se por "na forma da lei", o seguinte:

- a) Quando S.A., balanço patrimonial devidamente registrado na Junta Comercial e publicado em Diário Oficial e jornais de grande circulação (art. 289, caput e § 5º da Lei nº 6.404/76);
- b) Quando outra forma societária, balanço patrimonial devidamente registrado pela Junta Comercial ou outro órgão competente do Registro do Comércio. No caso de uma empresa ter registrado legalmente seu contrato social em cartório competente, deverá fazer o registro do balanço patrimonial no mesmo cartório;
- c) Aquelas sociedades constituídas a menos de um ano deverão apresentar o balanço de abertura, que deverá conter as assinaturas do contabilista regularmente habilitado e do sócio gerente;
- d) Escrituração contábil digital transmitida pelo sistema público de escrituração digital (SPED) pelas pessoas jurídicas a ela obrigadas;

8.3.1.1 - Nenhuma empresa está dispensada das exigências do subitem anterior, na forma da lei, exceto a microempresa, empresa de pequeno porte e microempreendedor individual - MEI, por força do art. 48, § 5º da Lei Municipal nº 8.768/17.



PREFEITURA MUNICIPAL DE CAMPOS DOS GOYTACAZES
FUNDAÇÃO MUNICIPAL DE SAÚDE
Comissão Permanente de Licitação
Pregão nº 003/2020

Comissão Permanente de Licitação	Fls.: 103
Processo Nº	Rubrica: EW

Processo nº 2020.099.000018-0-PR
Data: 08/04/2020

8.3.1.2- O balanço patrimonial deverá estar devidamente registrado na Junta Comercial, ou outro órgão competente, devendo possuir autenticação através de chancela digital, etiqueta, carimbo ou meio legal equivalente, e ainda, deverá estar assinado por Profissional de Contabilidade, devidamente registrado no Conselho Regional de Contabilidade e pelo Titular ou representante legal da empresa licitante.

8.3.2- Comprovação de capital social ou patrimônio líquido igual ou superior a 10% (dez por cento) do valor final do(s) item(ns) efetivamente vencido(s) pela empresa.

8.3.2.1- Na hipótese de ser constatado, ao final da sessão, que os itens vencidos por algum licitante superam o limite estabelecido no subitem anterior, o pregoeiro oportunizará ao representante da empresa que informe em que item(ns) pretende figurar como vencedor.

8.3.2.2- Ocorrendo a hipótese do subitem anterior, o pregoeiro identificará o(s) item(ns) remanescente(s); procederá conforme definido na parte final do subitem 7.19 (em cada item, conforme o caso), devendo, após encerrada a etapa de lances, sempre que possível, negociar diretamente com o respectivo(s) licitante(s) para que seja obtido preço melhor; e decidirá sobre a sua aceitação da oferta.

8.3.2.3- Fica estipulado que, ocorrendo o disposto no subitem 8.3.2.1 e estando a empresa sem representação (independente do motivo), caberá ao pregoeiro definir os itens que serão registrados em favor da empresa, devendo ser dada preferência a ordem crescente da planilha de preços (Anexo I).

8.3.3- Certidão(ões) Negativa(s) de Recuperação Judicial - Lei 11.101/05 (falências e concordatas), expedida pelo distribuidor da sede da pessoa jurídica, a menos de 90 (noventa) dias da data estabelecida no preâmbulo deste Edital para a entrega dos envelopes contendo os documentos e a Proposta Comercial das licitantes, exceto quando dela constar o prazo de validade.

8.3.3.1- Para a licitante sediada na Cidade de Campos dos Goytacazes, esta prova será feita mediante apresentação de Certidão passada pelo Cartório Único de Registro de Distribuição, sendo dispensada a apresentação do documento exigido no subitem 8.3.4.

8.3.3.2- Caso a licitante esteja em processo de recuperação judicial, poderá apresentar, em substituição aos documentos exigidos nos subitens 8.3.3 e 8.3.4, certidão emitida pela instância judicial certificando sua aptidão econômica e financeira para participar de procedimento licitatório.



PREFEITURA MUNICIPAL DE CAMPOS DOS GOYTACAZES
FUNDAÇÃO MUNICIPAL DE SAÚDE
Comissão Permanente de Licitação
Pregão nº 003/2020

Comissão Permanente de Licitação	Fls.: 104
Processo Nº	Rubrica: EW

Processo nº 2020.099.000018-0-PR
Data: 08/04/2020

8.3.4- A licitante sediada em outra Comarca ou Estado deverá apresentar, juntamente com a(s) certidão(ões) exigida(s), declaração/certidão passada pelo Foro de sua sede, indicando quais os Cartórios ou Ofícios de Registro que controlam a distribuição de falências ou concordatas. Em caso da declaração apresentar validade expressa, esta deverá ser observada. Por outro lado, se dela não constar prazo de validade, esta será de 90 (noventa) dias a contar de sua emissão.

8.3.4.1- Na hipótese da Certidão de que trata o subitem 8.3.3 ser emitida pela Corregedoria ou órgão equivalente do respectivo Tribunal de Justiça, será facultativa a apresentação do documento solicitado no subitem anterior.

8.4- QUALIFICAÇÃO TÉCNICA

8.4.1 - A licitante deverá atender as exigências elencadas no item 13 do Termo de Referência (Anexo VIII), elaborado pela Fundação Municipal de Saúde.

8.5- INTERESSADOS EM PARTICIPAR DA LICITAÇÃO

8.5.1- Os interessados em participar desta licitação, inscritos no Cadastro da PMCG, (CRC), poderão substituir os documentos listados em 8.1.1, 8.1.2, 8.1.3, 8.1.4, 8.2.1, 8.2.2 e 8.2.3 pelo Certificado de Registro no referido Cadastro, devidamente atualizado.

8.5.1.1- Por Certificado de Registro devidamente atualizado, entenda-se aquele em vigor na data da realização desta licitação.

8.5.2 - As licitantes que entregarem o Registro Comercial Individual, Contrato ou o Estatuto Social, devidamente autenticados no momento do credenciamento, estão dispensadas da exigência do subitem 8.1 na fase de habilitação.

8.6- DA DOCUMENTAÇÃO

8.6.1- Os documentos exigidos para esta Licitação poderão ser apresentados em original, por qualquer processo de cópia autenticada por cartório competente, ou publicação em Órgão da Imprensa Oficial. Os que forem de emissão da própria proponente deverão ser datilografados em papel timbrado da licitante, registrar o número desta licitação, estar datados e assinados por seu representante legal ou preposto formalmente estabelecido. Os funcionários do Setor de Licitações não autenticarão documentos, cabendo ao Pregoeiro e/ou Comissão apenas as atribuições de receber, examinar e julgar os documentos. Os documentos e certidões emitidas pela Internet terão, conforme o caso, sua autenticidade verificada no momento do certame. Caso a licitante opte por entregar os documentos



PREFEITURA MUNICIPAL DE CAMPOS DOS GOYTACAZES
FUNDAÇÃO MUNICIPAL DE SAÚDE
Comissão Permanente de Licitação
Pregão nº 003/2020

Comissão Permanente de Licitação	Fls.: 105
Processo Nº	Rubrica: EW

Processo nº 2020.099.000018-0-PR
Data: 08/04/2020

originais, tanto no credenciamento quanto no envelope de documentação, deve estar ciente de que aqueles não serão devolvidos em hipótese alguma.

9- DOS RECURSOS ADMINISTRATIVOS

9.1- Declarada a empresa vencedora, qualquer licitante poderá manifestar imediata e motivadamente, a intenção de recorrer, quando lhe será concedido o prazo de 3 (três) dias úteis para apresentação das razões do recurso, ficando os demais licitantes desde logo intimados para apresentar contrarrazões em igual número de dias, que começarão a correr do término do prazo do recorrente, sendo-lhes assegurada vista imediata dos autos.

9.1.1- O prazo para apresentação de recursos começara a contar após o prazo previsto para a Habilitação Diferenciada para ME e EPP, quando esta ocorrer, conforme item 8.2.13 deste Edital.

9.2- A falta de manifestação imediata e motivada da licitante quanto ao resultado do certame, importará decadência do direito de recurso. Os recursos imotivados ou insubsistentes não serão recebidos.

10- DAS SANÇÕES ADMINISTRATIVAS

10.1- A Licitante que, convocada dentro do prazo de validade da sua proposta, não celebrar o Contrato, deixar de entregar ou apresentar documentação falsa exigida para o certame, ensejar o retardamento da execução de seu objeto, não mantiver a proposta, falhar ou fraudar na execução do Contrato, comportar-se de modo inidôneo ou cometer fraude fiscal, ficará impedida de licitar e contratar com a Administração Pública, pelo prazo de até 05 (cinco) anos, sem prejuízo das multas previstas no Edital e Contrato.

10.2- A falta de regularização da documentação no prazo previsto no subitem 8.2.13.1 sujeitará o licitante à aplicação das sanções previstas neste item.

10.3- O não comparecimento da licitante vencedora para assinar o Termo de Contrato no prazo estabelecido caracteriza o descumprimento total da obrigação assumida com a proposta, ficando sujeita às sanções legais cabíveis.

10.4- Pela inexecução total ou parcial do objeto deste Contrato, a CONTRATANTE poderá aplicar à CONTRATADA multa administrativa graduável conforme a gravidade da infração, não excedendo, em seu total, o equivalente a 10% (dez por cento) do valor do Contrato.



PREFEITURA MUNICIPAL DE CAMPOS DOS GOYTACAZES
FUNDAÇÃO MUNICIPAL DE SAÚDE
Comissão Permanente de Licitação
Pregão nº 003/2020

Comissão Permanente de Licitação	Fls.: 106 Rubrica: EW Processo Nº
---	---

Processo nº 2020.099.000018-0-PR
Data: 08/04/2020

10.5- Em caso de atraso no fornecimento, objeto desta licitação, poderá ser aplicada à Contratada multa moratória de valor equivalente a 0,33% (trinta e três centésimos por cento) sobre o valor total do material, por dia útil excedente.

10.6- Se a CONTRATADA não recolher o valor da multa que porventura lhe for aplicada, dentro de 5 (cinco) dias úteis a contar da data da intimação, será então acrescido os juros moratórios de 1% (um por cento) ao mês.

11- DOS RECURSOS ORÇAMENTÁRIOS

11.1- A despesa correrá pelo código correspondente, relativo ao Programa de Trabalho e pela Natureza de Despesa a serem definidos pela Fundação Municipal de Saúde.

12- DAS CONDIÇÕES DO FORNECIMENTO E DA EXECUÇÃO DO OBJETO DA LICITAÇÃO

12.1- PRAZO DE ENTREGA

12.1.1- O prazo para entrega do objeto será, conforme subitem 4.3 do Termo de Referência (Anexo VIII), elaborado pela Fundação Municipal de Saúde.

12.1.2- O prazo a que se refere o subitem anterior começará a fluir a partir da emissão da Ordem Formal de Fornecimento emitida pela Fundação Municipal de Saúde (Anexo VIII do edital) ou da entrega da Nota de Empenho.

12.1.3- O prazo a que se refere o subitem anterior começará a fluir no dia seguinte ao recebimento da ordem formal de fornecimento.

12.1.4- Durante a vigência da Ata de registro de Preços, os preços deverão ser compatíveis com a conjuntura do mercado.

12.1.5- A apresentação da proposta implica a aceitação de todas as condições deste edital.

12.1.6- Em se tratando de compras ou de locação de equipamentos, o objeto será recebido:

- a) provisoriamente, para efeito de posterior verificação da conformidade do material com a especificação;
- b) definitivamente, após a verificação da qualidade e quantidade do material e consequente aceitação.



PREFEITURA MUNICIPAL DE CAMPOS DOS GOYTACAZES
FUNDAÇÃO MUNICIPAL DE SAÚDE
Comissão Permanente de Licitação
Pregão nº003/2020

Comissão Permanente de Licitação	Fls.: 67
Processo Nº	Rubrica: EW

Processo nº 2020.099.000018-0-PR
Data: 08/04/2020

12.2- LOCAL DE ENTREGA

12.2.1- O licitante vencedor desta licitação terá que entregar o que lhe for adjudicado conforme item 4.2 do Termo de Referência (Anexo VIII do edital).

12.3- FORMA DE FORNECIMENTO

12.3.1- O objeto desta licitação, se contratado, será fornecido de forma integral.

13- DOS PRAZOS E CONDIÇÕES PARA ASSINATURA DA ATA DE REGISTRO DE PREÇOS

13.1 - Após a homologação do resultado desta licitação, a FMS convocará o fornecedor do certame para cumprimento das exigências pertinentes a assinatura da Ata de Registro de Preços, o que deverá, obrigatoriamente, ser atendido no prazo máximo de **05 (cinco) dias úteis**, a partir da convocação, sob pena de decair do direito à contratação, sem prejuízo das sanções legais cabíveis.

13.1.1 - Ao assinar a Ata de Registro de Preços, a empresa adjudicatária obriga-se a fornecer/executar os bens/serviços a ela adjudicados, conforme especificações e condições contidas neste edital, em seus anexos e também na proposta apresentada, prevalecendo, no caso de divergência, as especificações e condições do edital;

13.1.2 - Para assinar a Ata de Registro de Preços, o Representante Legal da empresa deverá apresentar procuração, e/ou contrato social e cédula de identificação;

13.1.3 - O compromisso de fornecimento será formalizado mediante assinatura da Ata de Registro de Preços pelo fornecedor.

13.2 - Na assinatura da Ata de Registro de Preços, será exigida a comprovação das condições de habilitação consignadas no edital, as quais deverão ser mantidas pelo licitante durante a vigência da Ata de Registro de Preços.

13.3 - Quando o vencedor da licitação não fizer a comprovação referida no subitem anterior ou, injustificadamente, recusar-se a assinar a Ata de Registro de Preços, poderá ser convocado outro licitante (sem prejuízo das multas previstas em edital e das demais cominações legais), desde que respeitada a ordem de classificação. Neste caso, depois de comprovados os requisitos habilitatórios e feita a negociação, o convocado deverá assinar a Ata de Registro de Preços.



PREFEITURA MUNICIPAL DE CAMPOS DOS GOYTACAZES
FUNDAÇÃO MUNICIPAL DE SAÚDE
Comissão Permanente de Licitação
Pregão nº 003/2020

Comissão Permanente de Licitação	Fls.: 108
Processo Nº	Rubrica: EW

Processo nº 2020.099.000018-0-PR
Data: 08/04/2020

13.4 - A recusa injustificada da adjudicatária em assinar a Ata de Registro de Preços dentro do prazo fixado no subitem 13.1, caracteriza o descumprimento total da obrigação assumida, sujeitando-a as sanções legais cabíveis.

13.5 - A Ata de Registro de Preços terá validade de 12 (doze) meses, a contar da data de sua publicação.

13.6 - A empresa que tenha seu preço registrado obrigando-se a cumprir as condições dispostas na Ata de Registro de Preços, aplicando-o ao quantitativo solicitado pela Administração.

13.7 - Ocorrendo a contratação de empresas distintas em um mesmo objeto pertencente à Cota Reservada e Cota Principal, o consumo será iniciado primeiramente pelos itens da empresa vencedora da Cota Reservada. Será admitido o consumo inicial pela licitante vencedora da Cota Principal, mediante justificativa devidamente registrada.

14- DA CONTRATAÇÃO

14.1 - O prazo para assinatura do Contrato será de no máximo **03 (três) dias úteis**, contados da convocação da FMS para a sua formalização, devendo a(s) empresa(s) estar(em) portando os certificados de regularidade perante o INSS, FGTS, Fazenda Federal, Estadual e Municipal.

14.1.1 - A cada quantitativo solicitado será formalizado um contrato, que deverá obedecer ao disposto no subitem anterior.

15- DA IMPUGNAÇÃO DO ATO CONVOCATÓRIO E DO FORNECIMENTO DE INFORMAÇÕES

15.1 - Até 02 (dois) dias úteis antes da data fixada para recebimento das propostas, qualquer pessoa ou empresa poderá solicitar esclarecimentos, providências ou impugnar o ato convocatório.

15.1.1 - A solicitação de esclarecimentos ou providências a respeito de condições do edital tratadas no subitem anterior poderão ser protocoladas no Protocolo Geral da Prefeitura Municipal, na Rua Coronel Ponciano de Azeredo Furtado, nº 47 - Pq. Santo Amaro - Campos/RJ, das 09 às 17 horas, de segunda a sexta-feira, exceto feriados do Município de Campos dos Goytacazes ou Nacionais, ou encaminhadas por e-mail para o seguinte endereço pregao@campos.rj.gov.br;



PREFEITURA MUNICIPAL DE CAMPOS DOS GOYTACAZES
FUNDAÇÃO MUNICIPAL DE SAÚDE
Comissão Permanente de Licitação
Pregão nº 003/2020

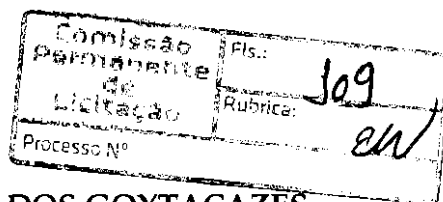

Processo nº 2020.099.000018-0-PR
Data: 08/04/2020

15.1.2- As impugnações editalícias e interposições de recursos deverão ser, OBRIGATORIAMENTE, protocoladas no endereço supracitado.

16- DO VALOR

16.1- Estima-se o valor total desta licitação em R\$ 10.891.792,00 (dez milhões, oitocentos e noventa e um mil, setecentos e noventa e dois reais).

17- DO PAGAMENTO

17.1- Pelo fornecimento do objeto deste Edital, uma vez obedecidas às formalidades legais e contratuais pertinentes, a FMS pagará à contratada, a importância total que vier a ser pactuada, em até 30 dias, conforme item 5 do termo de Referência (anexo VIII).

17.2- A contratada deverá apresentar a documentação legalmente exigível para a cobrança respectiva, até o 5º (quinto) dia útil da data final do período de adimplemento da parcela de obrigação, mediante requerimento dirigido à Secretaria Municipal de Fazenda, através do Protocolo Geral.

17.3- Os documentos fiscais de cobrança deverão ser emitidos contra a FMS, CNPJ nº 31.506.306/0001-48.

17.4- O pagamento da parcela será efetuado pela FMS à CONTRATADA, até o 30º (trigésimo) dia corrido a contar da data final do período de adimplemento da obrigação respectiva, uma vez obedecidas as formalidades legais e contratuais pertinentes.

17.5- O pagamento da obrigação, não sendo efetuado no prazo previsto no subitem 17.4 e, desde que o atraso decorra de culpa da FMS, será acrescido de 0,1% (um décimo por cento) de multa calculado sobre a parcela devida. A compensação financeira será de 0,033% (trinta e três milésimos por cento), por dia de atraso, calculada sobre a parcela devida.

17.6- O pagamento da multa e da compensação financeira, a que se refere o subitem 17.5, será efetivado mediante autorização expressa da Presidente da FMS, em processo próprio, que se iniciará com o requerimento da contratada, dirigido ao mesmo.

17.7- Caso a FMS efetue o pagamento devido à contratada, em prazo inferior a 30 (trinta) dias, será descontado da importância devida, 0,033% (trinta e três milésimos por cento), por dia de antecipação;

17.8- Na hipótese da cobrança apresentar erros, a FMS devolverá os documentos equivocados à contratada, para fins de substituição.



PREFEITURA MUNICIPAL DE CAMPOS DOS GOYTACAZES
FUNDAÇÃO MUNICIPAL DE SAÚDE
Comissão Permanente de Licitação
Pregão nº 003/2020

Comissão Permanente de Licitação	Fls.: 110
Processo Nº	Rubrica: EW

Processo nº 2020.099.000018-0-PR
Data: 08/04/2020

17.8.1- O pagamento, após apresentação da nova cobrança, será efetuado no prazo que remanescer dos 30 (trinta) dias a que se refere o subitem 17.4, sem a multa e a compensação financeira estipuladas no subitem 17.5;

17.9- Fica vedado à contratada negociar, efetuar cobrança ou descontar a duplicata emitida através de rede bancária ou com terceiros, permitindo-se, tão somente, cobrança em carteira simples, ou seja, diretamente na contratante.

18- DO REAJUSTAMENTO

18.1 - O preço ofertado na licitação será fixo e irrevogável, durante a vigência da Ata de Registro de Preços.

19- DAS DISPOSIÇÕES GERAIS

19.1- Este edital deverá ser lido e interpretado na íntegra, e após apresentação da documentação e da proposta não serão aceitas alegações de desconhecimento ou discordância de seus termos.

19.2- É facultado ao pregoeiro ou a autoridade superior, em qualquer fase da licitação, a promoção de diligência destinada a esclarecer ou complementar a instrução do processo, vedada a inclusão posterior de documento ou informação que deveria constar no ato da sessão pública.

19.3- O Pregoeiro dirimirá as dúvidas que suscitem a presente licitação, desde que argüidas por escrito, até 02 (dois) dias úteis contados da data fixada para abertura dos envelopes.

19.4- Os casos omissos serão resolvidos pelo pregoeiro, que decidirá com base na legislação em vigor.

19.5- Todos os atos praticados pelo Pregoeiro e/ou pelo Ordenador de despesa serão publicados no Diário Oficial do Município.

19.6- Na contagem dos prazos estabelecidos neste Edital, excluir-se-á o dia do início e incluir-se-á o do vencimento, iniciando-se e vencendo em dias de expediente.

19.7- O FMS poderá revogar ou anular esta licitação, no todo ou em parte, nos termos do art. 49 da Lei nº 8.666/93.



PREFEITURA MUNICIPAL DE CAMPOS DOS GOYTACAZES
FUNDAÇÃO MUNICIPAL DE SAÚDE
Comissão Permanente de Licitação
Pregão nº003/2020

Comissão Permanente de Licitação	Fls.: 111 Rubrica: <i>EW</i>
Processo Nº	

Processo nº 2020.099.000018-0-PR
Data: 08/04/2020

19.8- Para dirimir controvérsias decorrentes deste certame o Foro competente é o da Comarca de Campos dos Goytacazes, excluído qualquer outro.

Campos dos Goytacazes, 08 de abril de 2020.

Eferson Rodrigues Faisca
Pregoeiro -



PREFEITURA MUNICIPAL DE CAMPOS DOS GOYTACAZES
FUNDAÇÃO MUNICIPAL DE SAÚDE
Comissão Permanente de Licitação
Pregão nº 003/2020

Comissão Permanente de Licitação	Fls.: 112
Processo Nº	Rubrica: EW

Processo nº 2020.099.000018-0-PR
Data: 08/04/2020

Anexo I - Proposta Comercial

ITEM	DESCRIÇÃO (CONFORME ESPECIFICAÇÕES DO ITEM 3 DO TERMO DE REFERÊNCIA)	QUANT	UND	MARCA	PREÇO UNITÁRIO EM ALGARISMOS (R\$)	PREÇO TOTAL EM ALGARISMOS (R\$)
1 Cota Principal (art. 48, III, LC nº 123/06)	Nutrição Enteral ou Oral, formulado com arginina, nucleotídeos e ácidos graxos ômega3. Hipercalórico (1.5 kcal/mL), hiperprotéico com 25 % de proteína (82% Caseína hidrolisada e 18% L-arginina - 94g/L). Formulado para pacientes com problemas de cicatrização de feridas gerais e situações de pré e pós-operatório ou trauma. Osmolalidade de 510 mOsm/kg de água. Sem sabor. Não contém glúten. Sistema fechado de 1000ml	950	unid			
2 Cota reservada (art. 48, III, LC nº 123/06)	Nutrição Enteral ou Oral, formulado com arginina, nucleotídeos e ácidos graxos ômega3. Hipercalórico (1.5 kcal/mL), hiperprotéico com 25 % de proteína (82% Caseína hidrolisada e 18% L-arginina - 94g/L). Formulado para pacientes com problemas de cicatrização de feridas gerais e situações de pré e pós-operatório ou trauma. Osmolalidade de 510 mOsm/kg de água. Sem sabor. Não contém glúten. Sistema fechado de 1000ml	50	unid			



PREFEITURA MUNICIPAL DE CAMPOS DOS GOYTACAZES
FUNDAÇÃO MUNICIPAL DE SAÚDE
Comissão Permanente de Licitação
Pregão nº 003/2020

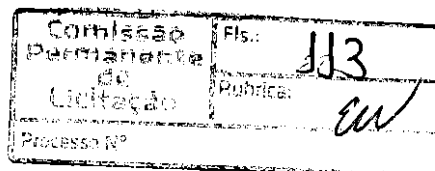

Processo nº 2020.099.000018-0-PR

Data: 08/04/2020

<u>ITEM</u>	<u>DESCRIÇÃO</u> <u>(CONFORME</u> <u>ESPECIFICAÇÕES DO</u> <u>ITEM 3 DO TERMO DE</u> <u>REFERÊNCIA)</u>	<u>QUANT</u>	<u>UND</u>	<u>MARCA</u>	<u>PREÇO</u> <u>UNITÁRIO EM</u> <u>ALGARISMOS</u> <u>(R\$)</u>	<u>PREÇO TOTAL</u> <u>EM</u> <u>ALGARISMOS</u> <u>(R\$)</u>
3 Cota Principal (art. 48, III, LC nº 123/06)	Dieta enteral nutricionalmente completa (1,0 kcal/ml), com 100% de proteína do soro de leite hidrolisada (40g/L); combinação adequada de TCM (68,7%) e TCL, presença de fibras (70% FOS e 30% inulina 4g/L). Isento de lactose. Não contém glúten. Sistema fechado de 1000 ml.	855	unid			
4 Cota reservada (art. 48, III, LC nº 123/06)	Dieta enteral nutricionalmente completa (1,0 kcal/ml), com 100% de proteína do soro de leite hidrolisada (40g/L); combinação adequada de TCM (68,7%) e TCL, presença de fibras (70% FOS e 30% inulina 4g/L). Isento de lactose. Não contém glúten. Sistema fechado de 1000 ml.	45	unid			
5 Cota Principal (art. 48, III, LC nº 123/06)	Dieta enteral líquida, hipercalórica (1,25), hiperproteica (20%), com mix de carotenoides, com fibras (15g/L). Osmolalidade 280mOsm/L Sistema fechado de 1000ml.	855	unid			
6 Cota reservada (art. 48, III, LC nº 123/06)	Dieta enteral líquida, hipercalórica (1,25), hiperproteica (20%), com mix de carotenoides, com fibras (15g/L). Osmolalidade 280mOsm/L Sistema fechado de 1000ml.	45	unid			



PREFEITURA MUNICIPAL DE CAMPOS DOS GOYTACAZES
FUNDAÇÃO MUNICIPAL DE SAÚDE
Comissão Permanente de Licitação
Pregão nº 003/2020

Comissão Permanente de Licitação	Fls.: 114
Processo Nº	EN

Processo nº 2020.099.000018-0-PR
Data: 08/04/2020

ITEM	DESCRIÇÃO (CONFORME ESPECIFICAÇÕES DO ITEM 3 DO TERMO DE REFERÊNCIA)	QUANT	UND	MARCA	PREÇO UNITÁRIO EM ALGARISMOS (R\$)	PREÇO TOTAL EM ALGARISMOS (R\$)
7 Cota Principal (art. 48, III, LC nº 123/06)	Fórmula enteral líquida, nutricionalmente completa e balanceada, moderadamente calórica (1.2Kcal/ml), com 18,5% de proteína (ou 56g/litro), sendo 100% de origem animal, teor de lipídeos (<35% do VCT de lipídeos e <7% do VCT de gordura saturada). Osmolalidade (360 mOsm/kg de água). Isenta de glúten, lactose, sacarose e fibras. Isento de sabor. Sistema Fechado 1000ml.	4750	unid			
8 Cota reservada (art. 48, III, LC nº 123/06)	Fórmula enteral líquida, nutricionalmente completa e balanceada, moderadamente calórica (1.2Kcal/ml), com 18,5% de proteína (ou 56g/litro), sendo 100% de origem animal, teor de lipídeos (<35% do VCT de lipídeos e <7% do VCT de gordura saturada). Osmolalidade (360 mOsm/kg de água). Isenta de glúten, lactose, sacarose e fibras. Isento de sabor. Sistema Fechado 1000ml.	250	unid			
9 Cota Principal (art. 48, III, LC nº 123/06)	Dieta enteral, líquida, nutricionalmente completa, polimérica, hipercalórica (1,2 Kcal/ml), hiperproteica (21% de proteína), 45% de carboidrato e 34% de lipídeos. Isenta de fibras, lactose e glúten. Sistema fechado de 1000ml.	4275	unid			



PREFEITURA MUNICIPAL DE CAMPOS DOS GOYTACAZES
FUNDAÇÃO MUNICIPAL DE SAÚDE
Comissão Permanente de Licitação
Pregão nº 003/2020

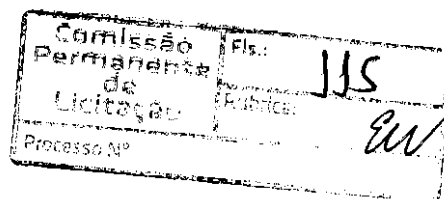

Processo nº 2020.099.000018-0-PR
Data: 08/04/2020

ITEM	DESCRIÇÃO (CONFORME ESPECIFICAÇÕES DO ITEM 3 DO TERMO DE REFERÊNCIA)	QUANT	UND	MARCA	PREÇO UNITÁRIO EM ALGARISMOS (R\$)	PREÇO TOTAL EM ALGARISMOS (R\$)
10 Cota reservada (art. 48, III, LC nº 123/06)	Dieta enteral, líquida, nutricionalmente completa, polimérica, hipercalórica (1,2 Kcal/ml), hiperproteica (21% de proteína), 45% de carboidrato e 34% de lipídeos. Isenta de fibras, lactose e glúten. Sistema fechado de 1000ml.	225	unid			
11 Cota Principal (art. 48, III, LC nº 123/06)	Nutrição enteral, líquida, hipercalórica (1,5kcal/ml) e hiperproteica (20%), com 35% de carboidrato (sendo 83,2% amido de tapioca). Com adição de fibras (15g/L). Isento de lactose, sacarose. Sistema fechado 1000ml.	5225	unid			
12 Cota reservada (art. 48, III, LC nº 123/06)	Nutrição enteral, líquida, hipercalórica (1,5kcal/ml) e hiperproteica (20%), com 35% de carboidrato (sendo 83,2% amido de tapioca). Com adição de fibras (15g/L). Isento de lactose, sacarose. Sistema fechado 1000ml.	275	unid			
13 Cota Principal (art. 48, III, LC nº 123/06)	Fórmula líquida, nutricionalmente completa, normoproteica (56g a 63g/l de proteína), hipercalórica (1,5 kcal/ml). Isenta de lactose, sacarose e glúten. Sistema fechado 1000ml.	1330	unid			
14 Cota reservada (art. 48, III, LC nº 123/06)	Fórmula líquida, nutricionalmente completa, normoproteica (56g a 63g/l de proteína), hipercalórica (1,5 kcal/ml). Isenta de lactose, sacarose e glúten. Sistema fechado 1000ml.	70	unid			



PREFEITURA MUNICIPAL DE CAMPOS DOS GOYTACAZES
FUNDAÇÃO MUNICIPAL DE SAÚDE
Comissão Permanente de Licitação
Pregão nº 003/2020

Comissão Permanente de Licitação	Fls.: 116
Processo Nº	Pubrica: EW

Processo nº 2020.099.000018-0-PR
Data: 08/04/2020

ITEM	DESCRIÇÃO (CONFORME ESPECIFICAÇÕES DO ITEM 3 DO TERMO DE REFERÊNCIA)	QUANT	UND	MARCA	PREÇO UNITÁRIO EM ALGARISMOS (R\$)	PREÇO TOTAL EM ALGARISMOS (R\$)
15 Cota Principal (art. 48, III, LC nº 123/06)	Dieta enteral, líquida, nutricionalmente completa, polimérica, hipercalórica (1,5kcal/ml), hiperprotéica (18%), Adição de fibras (8g/L), isenta de lactose, sacarose e glúten. Sistema fechado 1000ml.	4940	unid			
16 Cota reservada (art. 48, III, LC nº 123/06)	Dieta enteral, líquida, nutricionalmente completa, polimérica, hipercalórica (1,5kcal/ml), hiperprotéica (18%), Adição de fibras (8g/L), isenta de lactose, sacarose e glúten. Sistema fechado 1000ml.	260	unid			
17 Cota Principal (art. 48, III, LC nº 123/06)	Dieta enteral 1,0 kcal/ml, com fórmula nutricionalmente completa, polimérica, formulada para diabetes com 22% de proteínas sendo 88% de caseinato de cálcio e sódio e 12% proteína de soja, 42% de carboidratos, 36% de lipídeos. Isenta de lactose, sacarose, com adição de fibras (12g/L), vitaminas e minerais. Sistema fechado 1000ml.	3135	unid			
18 Cota reservada (art. 48, III, LC nº 123/06)	Dieta enteral 1,0 kcal/ml, com fórmula nutricionalmente completa, polimérica, formulada para diabetes com 22% de proteínas sendo 88% de caseinato de cálcio e sódio e 12% proteína de soja, 42% de carboidratos, 36% de lipídeos. Isenta de lactose, sacarose, com adição de fibras (12g/L), vitaminas e minerais. Sistema fechado 1000ml.	165	unid			



PREFEITURA MUNICIPAL DE CAMPOS DOS GOYTACAZES
FUNDAÇÃO MUNICIPAL DE SAÚDE
Comissão Permanente de Licitação
Pregão nº 003/2020

Comissão Permanente de Licitação	Fls.: 117 Rubrica: EW
Processo Nº	

Processo nº 2020.099.000018-0-PR
Data: 08/04/2020

ITEM	DESCRIÇÃO (CONFORME ESPECIFICAÇÕES DO ITEM 3 DO TERMO DE REFERÊNCIA)	QUANT	UND	MARCA	PREÇO UNITÁRIO EM ALGARISMOS (R\$)	PREÇO TOTAL EM ALGARISMOS (R\$)
19 Cota Principal (art. 48, III, LC nº 123/06)	Fórmula enteral líquida, completa e balanceada, moderadamente calórica (1.2Kcal/ml), com 18,5% de proteína (ou 56 gramas/litro), sendo esta 100% de origem animal, com fibras (18g/l) solúveis e insolúveis, devendo apresentar FOS na quantidade mínima de 5g/litro. Teor de lipídeos (<35% do VCT de lipídeos e <7% do VCT de gordura saturada). Isenta de glúten, sacarose e lactose. Sistema fechado 1000 ml.	1520	unid			
20 Cota reservada (art. 48, III, LC nº 123/06)	Fórmula enteral líquida, completa e balanceada, moderadamente calórica (1.2Kcal/ml), com 18,5% de proteína (ou 56 gramas/litro), sendo esta 100% de origem animal, com fibras (18g/l) solúveis e insolúveis, devendo apresentar FOS na quantidade mínima de 5g/litro. Teor de lipídeos (<35% do VCT de lipídeos e <7% do VCT de gordura saturada). Isenta de glúten, sacarose e lactose. Sistema fechado 1000 ml.	80	unid			



PREFEITURA MUNICIPAL DE CAMPOS DOS GOYTACAZES
FUNDAÇÃO MUNICIPAL DE SAÚDE
Comissão Permanente de Licitação
Pregão nº 003/2020

Comissão Permanente de Licitação	Fls.: 118
Processo Nº	Rubrica: EW

Processo nº 2020.099.000018-0-PR
Data: 08/04/2020

ITEM	DESCRIÇÃO (CONFORME ESPECIFICAÇÕES DO ITEM 3 DO TERMO DE REFERÊNCIA)	QUANT	UND	MARCA	PREÇO UNITÁRIO EM ALGARISMOS (R\$)	PREÇO TOTAL EM ALGARISMOS (R\$)
21 Cota Principal (art. 48, III, LC nº 123/06)	Fórmula enteral líquida, completa e balanceada, hipercalórica (1.5Kcal/ml), com 17% de proteína (64 gramas/L), sendo no mínimo 80% de origem animal, com fibras (22g/l) solúveis e insolúveis, devendo apresentar FOS na quantidade mínima de 5g/litro. Teor de lipídeo (<35% do VCT de lipídeos e <7% do VCT de gordura saturada). Isenta de glúten, sacarose e lactose. Sistema Fechado (RTH) 1000 ml.	2090	unid			
22 Cota reservada (art. 48, III, LC nº 123/06)	Fórmula enteral líquida, completa e balanceada, hipercalórica (1.5Kcal/ml), com 17% de proteína (64 gramas/L), sendo no mínimo 80% de origem animal, com fibras (22g/l) solúveis e insolúveis, devendo apresentar FOS na quantidade mínima de 5g/litro. Teor de lipídeo (<35% do VCT de lipídeos e <7% do VCT de gordura saturada). Isenta de glúten, sacarose e lactose. Sistema Fechado (RTH) 1000 ml.	110	unid			

EW



PREFEITURA MUNICIPAL DE CAMPOS DOS GOYTACAZES
FUNDAÇÃO MUNICIPAL DE SAÚDE
Comissão Permanente de Licitação
Pregão nº 003/2020

Comissão Permanente de Licitação	Fls.: 119 Rubrica: <i>ew</i>
Processo nº	

Processo nº 2020.099.000018-0-PR
Data: 08/04/2020

ITEM	DESCRIÇÃO (CONFORME ESPECIFICAÇÕES DO ITEM 3 DO TERMO DE REFERÊNCIA)	QUANT	UND	MARCA	PREÇO UNITÁRIO EM ALGARISMOS (R\$)	PREÇO TOTAL EM ALGARISMOS (R\$)
23 Cota Principal (art. 48, III, LC nº 123/06)	Fórmula enteral líquida, nutricionalmente completa, com distribuição de macronutrientes específica para pacientes com diabetes ou com hiperglicemia resultante de estresse metabólico. Hipercalórica (1.5 cal/ml), hiperproteica (20% do VCT, ou 75g/litro); 45% de lipídeos, sendo a maior parte proveniente de gordura monoinsaturada, e composta por um sistema exclusivo de carboidratos (33%) contendo maltodextrina, isomaltulose, frutose e poliol, além de fibras, como FOS, fibra de aveia e fibra de soja (17g/l). Isenta de lactose, sacarose e glúten. Sistema Fechado (RTH) 1000 ml.	3420	unid			



PREFEITURA MUNICIPAL DE CAMPOS DOS GOYTACAZES
FUNDAÇÃO MUNICIPAL DE SAÚDE
Comissão Permanente de Licitação
Pregão nº 003/2020

Comissão Permanente de Licitação	Fls.: 120
Processo nº	Rubrica: <i>EW</i>

Processo nº 2020.099.000018-0-PR
Data: 08/04/2020

ITEM	DESCRIÇÃO (CONFORME ESPECIFICAÇÕES DO ITEM 3 DO TERMO DE REFERÊNCIA)	QUANT	UND	MARCA	PREÇO UNITÁRIO EM ALGARISMOS (R\$)	PREÇO TOTAL EM ALGARISMOS (R\$)
24 Cota reservada (art. 48, III, LC nº 123/06)	Fórmula enteral líquida, nutricionalmente completa, com distribuição de macronutrientes específica para pacientes com diabetes ou com hiperglicemia resultante de estresse metabólico. Hipercalórica (1.5 cal/ml), hiperproteica (20% do VCT, ou 75g/litro); 45% de lipídeos, sendo a maior parte proveniente de gordura monoinsaturada, e composta por um sistema exclusivo de carboidratos (33%) contendo maltodextrina, isomaltulose, frutose e poliol, além de fibras, como FOS, fibra de aveia e fibra de soja (17g/l). Isenta de lactose, sacarose e glúten. Sistema Fechado (RTH) 1000 ml.	180	unid			



PREFEITURA MUNICIPAL DE CAMPOS DOS GOYTACAZES
FUNDAÇÃO MUNICIPAL DE SAÚDE
Comissão Permanente de Licitação
Pregão nº 003/2020

Comissão Permanente de Licitação	Fls.: 121 Rubrica: ew
Processo N°	

Processo nº 2020.099.000018-0-PR

Data: 08/04/2020

ITEM	DESCRIÇÃO (CONFORME ESPECIFICAÇÕES DO ITEM 3 DO TERMO DE REFERÊNCIA)	QUANT	UND	MARCA	PREÇO UNITÁRIO EM ALGARISMOS (R\$)	PREÇO TOTAL EM ALGARISMOS (R\$)
25 Cota Principal (art. 48, III, LC nº 123/06)	Fórmula enteral líquida, nutricionalmente completa, especificamente formulada para pacientes com diabetes ou com hiperglicemia resultante de estresse metabólico. Normocalórica (1.0 cal/ml), com proteína 100% de origem animal (16,7%, ou 42g/litro), 50% de lipídeos, sendo a maior parte proveniente de gordura monoinsaturada, e 33% de carboidratos (maltodextrina e frutose). Presença de fibras (14g/l). Suplementada com M-inositol. Isenta de glúten, sacarose e lactose. Sistema fechado 1000 ml.	2185	unid			
26 Cota reservada (art. 48, III, LC nº 123/06)	Fórmula enteral líquida, nutricionalmente completa, especificamente formulada para pacientes com diabetes ou com hiperglicemia resultante de estresse metabólico. Normocalórica (1.0 cal/ml), com proteína 100% de origem animal (16,7%, ou 42g/litro), 50% de lipídeos, sendo a maior parte proveniente de gordura monoinsaturada, e 33% de carboidratos (maltodextrina e frutose). Presença de fibras (14g/l). Suplementada com M-inositol. Isenta de glúten, sacarose e lactose. Sistema fechado 1000 ml.	115	unid			



PREFEITURA MUNICIPAL DE CAMPOS DOS GOYTACAZES
FUNDAÇÃO MUNICIPAL DE SAÚDE
Comissão Permanente de Licitação
Pregão nº 003/2020

Comissão Permanente de Licitação	Fls.: 122 Rubrica: <i>EW</i>
Processo Nº	

Processo nº 2020.099.000018-0-PR
Data: 08/04/2020

ITEM	DESCRIÇÃO (CONFORME ESPECIFICAÇÕES DO ITEM 3 DO TERMO DE REFERÊNCIA)	QUANT	UND	MARCA	PREÇO UNITÁRIO EM ALGARISMOS (R\$)	PREÇO TOTAL EM ALGARISMOS (R\$)
27 Cota Principal (art. 48, III, LC nº 123/06)	Fórmula enteral líquida, formulada especialmente para pacientes graves com necessidade de imunonutrição e cicatrização de feridas. Nutrição à base de peptídeos e aminoácidos livres, otimizando a absorção e favorecendo o balanço nitrogenado positivo; hipercalórica (1,3Kcal/ml), com >20% de proteína (20,5%), hipolipídica (25%) e com baixa osmolalidade (385mOsm/kg de água). Suplementada com Oligoelementos, Vitamina A, Vitamina E, Arginina (8g/l). Isenta de glúten, sacarose e lactose. Sistema Fechado (RTH) 1000 ml.	665	unid			
28 Cota reservada (art. 48, III, LC nº 123/06)	Fórmula enteral líquida, formulada especialmente para pacientes graves com necessidade de imunonutrição e cicatrização de feridas. Nutrição à base de peptídeos e aminoácidos livres, otimizando a absorção e favorecendo o balanço nitrogenado positivo; hipercalórica (1,3Kcal/ml), com >20% de proteína (20,5%), hipolipídica (25%) e com baixa osmolalidade (385mOsm/kg de água). Suplementada com Oligoelementos, Vitamina A, Vitamina E, Arginina (8g/l). Isenta de glúten, sacarose e lactose. Sistema Fechado (RTH) 1000 ml.	35	unid			



PREFEITURA MUNICIPAL DE CAMPOS DOS GOYTACAZES
FUNDAÇÃO MUNICIPAL DE SAÚDE
Comissão Permanente de Licitação
Pregão nº 003/2020

Comissão Permanente de Licitação	Fls.: 123
Processo Nº	Rubrica: EW

Processo nº 2020.099.000018-0-PR
Data: 08/04/2020

ITEM	DESCRIÇÃO (CONFORME ESPECIFICAÇÕES DO ITEM 3 DO TERMO DE REFERÊNCIA)	QUANT	UND	MARCA	PREÇO UNITÁRIO EM ALGARISMOS (R\$)	PREÇO TOTAL EM ALGARISMOS (R\$)
29 Cota Principal (art. 48, III, LC nº 123/06)	Nutrição enteral nutricionalmente balanceado com alta densidade proteica (20%) e calórica (1,5kcal/ml), especialmente formulada para atender à demanda do paciente crítico em alto estresse metabólico, com necessidade calórico-proteica aumentada, intolerante a fibras e altos volumes. Isenta de sacarose e lactose. Sistema fechado 500ml.	760	unid			
30 Cota reservada (art. 48, III, LC nº 123/06)	Nutrição enteral nutricionalmente balanceado com alta densidade proteica (20%) e calórica (1,5kcal/ml), especialmente formulada para atender à demanda do paciente crítico em alto estresse metabólico, com necessidade calórico-proteica aumentada, intolerante a fibras e altos volumes. Isenta de sacarose e lactose. Sistema fechado 500ml.	40	unid			
31 Cota Principal (art. 48, III, LC nº 123/06)	Nutrição enteral nutricionalmente balanceado com alta densidade proteica (20%) e calórica (1,5), especialmente formulada para atender à demanda do paciente crítico em alto estresse metabólico, com necessidade calórico-proteica aumentada. Isenta de sacarose e lactose. Com presença de fibras. Sistema fechado 1000ml.	3420	unid			



PREFEITURA MUNICIPAL DE CAMPOS DOS GOYTACAZES
FUNDAÇÃO MUNICIPAL DE SAÚDE
Comissão Permanente de Licitação
Pregão nº 003/2020

Comissão Permanente de Licitação	Fls.: 124
Processo Nº	Rubrica: <i>ew</i>

Processo nº 2020.099.000018-0-PR
Data: 08/04/2020

<u>ITEM</u>	<u>DESCRIÇÃO</u> <u>(CONFORME</u> <u>ESPECIFICAÇÕES DO</u> <u>ITEM 3 DO TERMO DE</u> <u>REFERÊNCIA)</u>	<u>QUANT</u>	<u>UND</u>	<u>MARCA</u>	<u>PREÇO</u> <u>UNITÁRIO EM</u> <u>ALGARISMOS</u> <u>(R\$)</u>	<u>PREÇO TOTAL</u> <u>EM</u> <u>ALGARISMOS</u> <u>(R\$)</u>
32 Cota reservada (art. 48, III, LC nº 123/06)	Nutrição enteral nutricionalmente balanceado com alta densidade proteica (20%) e calórica (1,5), especialmente formulada para atender à demanda do paciente crítico em alto estresse metabólico, com necessidade calórico-proteica aumentada. Isenta de sacarose e lactose. Com presença de fibras. Sistema fechado 1000ml.	180	unid			
33 Cota Principal (art. 48, III, LC nº 123/06)	Dieta enteral nutricionalmente balanceado com alta densidade proteica (20%) e calórica (1,5), especialmente formulada para atender à demanda do paciente crítico em alto estresse metabólico, com necessidade calórico-proteica aumentada, intolerante a fibras e altos volumes. Isenta de sacarose e lactose e fibras. Sistema fechado 1000ml.	2565	unid			
34 Cota reservada (art. 48, III, LC nº 123/06)	Dieta enteral nutricionalmente balanceado com alta densidade proteica (20%) e calórica (1,5), especialmente formulada para atender à demanda do paciente crítico em alto estresse metabólico, com necessidade calórico-proteica aumentada, intolerante a fibras e altos volumes. Isenta de sacarose e lactose e fibras. Sistema fechado 1000ml.	135	unid			
35 Cota Principal (art. 48, III, LC nº 123/06)	Dieta enteral líquida, nutricionalmente completa, polimérica, normocalórica. Com 38g/L a 40g/L de proteína. Isenta de fibra, sacarose, lactose e glúten. Sistema fechado 1000ml.	2375	unid			



PREFEITURA MUNICIPAL DE CAMPOS DOS GOYTACAZES
FUNDAÇÃO MUNICIPAL DE SAÚDE
Comissão Permanente de Licitação
Pregão nº 003/2020

Comissão Permanente de Licitação	Ass.: Rubrica:
Processo Nº	125 EW

Processo nº 2020.099.000018-0-PR
Data: 08/04/2020

ITEM	DESCRIÇÃO (CONFORME ESPECIFICAÇÕES DO ITEM 3 DO TERMO DE REFERÊNCIA)	QUANT	UND	MARCA	PREÇO UNITÁRIO EM ALGARISMOS (R\$)	PREÇO TOTAL EM ALGARISMOS (R\$)
36 Cota reservada (art. 48, III, LC nº 123/06)	Dieta enteral líquida, nutricionalmente completa, polimérica, normocalórica. Com 38g/L a 40g/L de proteína. Isenta de fibra, sacarose, lactose e glúten. Sistema fechado 1000ml.	125	unid			
37 Cota Principal (art. 48, III, LC nº 123/06)	Dieta enteral nutricionalmente completa (1,0 kcal/ml), oligomérica, com 18% de proteína (100% de proteína do soro de leite hidrolisada). Isento de lactose. Não contém glúten. Easy bag de 500 ml.	950	unid			
38 Cota reservada (art. 48, III, LC nº 123/06)	Dieta enteral nutricionalmente completa (1,0 kcal/ml), oligomérica, com 18% de proteína (100% de proteína do soro de leite hidrolisada). Isento de lactose. Não contém glúten. Easy bag de 500 ml.	50	unid			
39 Cota Principal (art. 48, III, LC nº 123/06)	Nutrição enteral nutricionalmente balanceada, hiperproteica (75g/L) e com adequada densidade calórica (1,28kcal/ml), especialmente formulada para atender às necessidades do paciente em alto estresse metabólico e com necessidades proteicas muito aumentadas. Com mix de carotenoides. Embalagem com 500ml	665	unid			



PREFEITURA MUNICIPAL DE CAMPOS DOS GOYTACAZES
FUNDAÇÃO MUNICIPAL DE SAÚDE
Comissão Permanente de Licitação
Pregão nº 003/2020

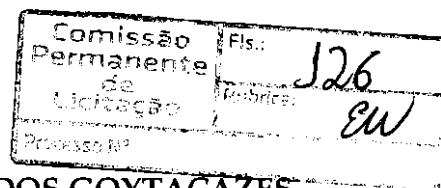

Processo nº 2020.099.000018-0-PR
 Data: 08/04/2020

<u>ITEM</u>	<u>DESCRIÇÃO</u> <u>(CONFORME</u> <u>ESPECIFICAÇÕES DO</u> <u>ITEM 3 DO TERMO DE</u> <u>REFERÊNCIA)</u>	<u>QUANT</u>	<u>UND</u>	<u>MARCA</u>	<u>PREÇO</u> <u>UNITÁRIO EM</u> <u>ALGARISMOS</u> <u>(R\$)</u>	<u>PREÇO TOTAL</u> <u>EM</u> <u>ALGARISMOS</u> <u>(R\$)</u>
40 Cota reservada (art. 48, III, LC nº 123/06)	Nutrição enteral nutricionalmente balanceada, hiperproteica (75g/L) e com adequada densidade calórica (1,28kcal/ml), especialmente formulada para atender às necessidades do paciente em alto estresse metabólico e com necessidades proteicas muito aumentadas. Com mix de carotenoides. Embalagem com 500ml	35	unid			
41 Cota Principal (art. 48, III, LC nº 123/06)	Dieta enteral nutricionalmente balanceado com alta densidade proteica (20%) e calórica (2,0), com necessidade calórico-proteica aumentada, intolerante a fibras e altos volumes. Osmolaridade: 395mOsm/L. Isenta de sacarose, lactose e fibras. Sistema fechado 1000ml.	1045	unid			
42 Cota reservada (art. 48, III, LC nº 123/06)	Dieta enteral nutricionalmente balanceado com alta densidade proteica (20%) e calórica (2,0), com necessidade calórico-proteica aumentada, intolerante a fibras e altos volumes. Osmolaridade: 395mOsm/L. Isenta de sacarose, lactose e fibras. Sistema fechado 1000ml.	55	unid			
43 Cota Principal (art. 48, III, LC nº 123/06)	Dieta enteral líquida, nutricionalmente completa, polimérica, normocalórica. Com 19g/L a 20g/L de proteína. Isenta de fibra, sacarose, lactose e glúten. Sistema fechado 500ml.	1615	unid			

EW



PREFEITURA MUNICIPAL DE CAMPOS DOS GOYTACAZES
FUNDAÇÃO MUNICIPAL DE SAÚDE
Comissão Permanente de Licitação
Pregão nº 003/2020

Comissão Permanente de Licitação	Fls.: 127
Processo Nº	Rubrica: EW

Processo nº 2020.099.000018-0-PR
Data: 08/04/2020

<u>ITEM</u>	<u>DESCRIÇÃO</u> <u>(CONFORME</u> <u>ESPECIFICAÇÕES DO</u> <u>ITEM 3 DO TERMO DE</u> <u>REFERÊNCIA)</u>	<u>QUANT</u>	<u>UND</u>	<u>MARCA</u>	<u>PREÇO</u> <u>UNITÁRIO EM</u> <u>ALGARISMOS</u> <u>(R\$)</u>	<u>PREÇO TOTAL</u> <u>EM</u> <u>ALGARISMOS</u> <u>(R\$)</u>
44 Cota reservada (art. 48, III, LC nº 123/06)	Dieta enteral líquida, nutricionalmente completa, polimérica, normocalórica. Com 19g/L a 20g/L de proteína. Isenta de fibra, sacarose, lactose e glúten. Sistema fechado 500ml.	85	unid			
45 Cota Principal (art. 48, III, LC nº 123/06)	Fórmula enteral polimérica, normocalórica e hiperproteica com 23% de proteína, adicionada de Arginina e Prolina. Com Alto Teor de zinco, selênio, vitaminas A, E e C. Com 49% de carboidrato e presença de amido de tapioca. Osmolalidade: 419 mOsm/kg de água. Indicado para pacientes com problemas de cicatrização, como lesões por pressão, lesões crônicas, pé diabético.	1235	unid			
46 Cota reservada (art. 48, III, LC nº 123/06)	Fórmula enteral polimérica, normocalórica e hiperproteica com 23% de proteína, adicionada de Arginina e Prolina. Com Alto Teor de zinco, selênio, vitaminas A, E e C. Com 49% de carboidrato e presença de amido de tapioca. Osmolalidade: 419 mOsm/kg de água. Indicado para pacientes com problemas de cicatrização, como lesões por pressão, lesões crônicas, pé diabético.	65	unid			
47 Cota Principal (art. 48, III, LC nº 123/06)	Fórmula líquida, nutricionalmente completa, normoproteica, hipercalórica. Com 1,5 kcal/ml, com 60g/l de proteína. Isenta de lactose, sacarose e glúten. Easy bag 500 ml.	570	unid			



PREFEITURA MUNICIPAL DE CAMPOS DOS GOYTACAZES
FUNDAÇÃO MUNICIPAL DE SAÚDE
Comissão Permanente de Licitação
Pregão nº 003/2020

Comissão Permanente de Licitação	Fls.: 128
Processo Nº	Rubrica: EW

Processo nº 2020.099.000018-0-PR
Data: 08/04/2020

ITEM	DESCRIÇÃO (CONFORME ESPECIFICAÇÕES DO ITEM 3 DO TERMO DE REFERÊNCIA)	QUANT	UND	MARCA	PREÇO UNITÁRIO EM ALGARISMOS (R\$)	PREÇO TOTAL EM ALGARISMOS (R\$)
48 Cota reservada (art. 48, III, LC nº 123/06)	Fórmula líquida, nutricionalmente completa, normoproteica, hipercalórica. Com 1,5 kcal/ml, com 60g/l de proteína. Isenta de lactose, sacarose e glúten. Easy bag 500 ml.	30	unid			
49 Cota Principal (art. 48, III, LC nº 123/06)	Dieta enteral líquida, hipercalórica (1,25), hiperproteica (20%), com mix de carotenoides, com fibras (15g/L). Osmolalidade 280mOsm/L Sistema fechado de 500ml.	570	unid			
50 Cota reservada (art. 48, III, LC nº 123/06)	Dieta enteral líquida, hipercalórica (1,25), hiperproteica (20%), com mix de carotenoides, com fibras (15g/L). Osmolalidade 280mOsm/L Sistema fechado de 500ml.	30	unid			
51 Cota Principal (art. 48, III, LC nº 123/06)	Fórmula líquida, nutricionalmente completa, polimérica, hiperproteica (20%), hipercalórica (1,5 kcal/ml). Isenta de lactose, sacarose e glúten. Easy bag 1000 ml.-	2375	unid			
52 Cota reservada (art. 48, III, LC nº 123/06)	Fórmula líquida, nutricionalmente completa, polimérica, hiperproteica (20%), hipercalórica (1,5 kcal/ml). Isenta de lactose, sacarose e glúten. Easy bag 1000 ml.-	125	unid			
53 Cota Principal (art. 48, III, LC nº 123/06)	Dieta enteral nutricionalmente completa (1,0 kcal/ml), oligomérica, com 18% DE PROTEÍNA (100% de proteína do soro de leite hidrolisada). Isento de lactose. Não contém glúten. Easy bag de 1000 ml.	855	unid			

EW



PREFEITURA MUNICIPAL DE CAMPOS DOS GOYTACAZES
FUNDAÇÃO MUNICIPAL DE SAÚDE
Comissão Permanente de Licitação
Pregão nº 003/2020

Comissão Permanente de Licitação	Fls: 329
Processo Nº	Rubrica: EW

Processo nº 2020.099.000018-0-PR
Data: 08/04/2020

<u>ITEM</u>	<u>DESCRIÇÃO</u> <u>(CONFORME</u> <u>ESPECIFICAÇÕES DO</u> <u>ITEM 3 DO TERMO DE</u> <u>REFERÊNCIA)</u>	<u>QUANT</u>	<u>UND</u>	<u>MARCA</u>	<u>PREÇO</u> <u>UNITÁRIO EM</u> <u>ALGARISMOS</u> <u>(R\$)</u>	<u>PREÇO TOTAL</u> <u>EM</u> <u>ALGARISMOS</u> <u>(R\$)</u>
54 Cota reservada (art. 48, III, LC nº 123/06)	Dieta enteral nutricionalmente completa (1,0 kcal/ml), oligomérica, com 18% DE PROTEÍNA (100% de proteína do soro de leite hidrolisada). Isento de lactose. Não contém glúten. Esy bag de 1000 ml.	95	unid			
55 Cota Principal (art. 48, III, LC nº 123/06)	Fórmula líquida, nutricionalmente completa, hiperproteica, hipercalórica. Com 1,5 kcal/ml, com 63g/l de proteína (sendo 84% caseinato de Ca/Na e 16% isolado proteico de soja), carboidrato de 54,3% e lipídios 29%, sendo 12g/l SAT, 7g/l PUFA e 28,1g/l MUFA atendendo as recomendações da AHA. Isenta de lactose, sacarose e glúten. Sistema fechado 1000 ml.	4275	unid			
56 Cota reservada (art. 48, III, LC nº 123/06)	Fórmula líquida, nutricionalmente completa, hiperproteica, hipercalórica. Com 1,5 kcal/ml, com 63g/l de proteína (sendo 84% caseinato de Ca/Na e 16% isolado proteico de soja), carboidrato de 54,3% e lipídios 29%, sendo 12g/l SAT, 7g/l PUFA e 28,1g/l MUFA atendendo as recomendações da AHA. Isenta de lactose, sacarose e glúten. Sistema fechado 1000 ml.	225	unid			



PREFEITURA MUNICIPAL DE CAMPOS DOS GOYTACAZES
FUNDAÇÃO MUNICIPAL DE SAÚDE
Comissão Permanente de Licitação
Pregão nº 003/2020

Comissão Permanente de Licitação	Pls.: 130
Processo Nº	Rubrica: <i>[assinatura]</i>

Processo nº 2020.099.000018-0-PR
Data: 08/04/2020

ITEM	DESCRIÇÃO (CONFORME ESPECIFICAÇÕES DO ITEM 3 DO TERMO DE REFERÊNCIA)	QUANT	UND	MARCA	PREÇO UNITÁRIO EM ALGARISMOS (R\$)	PREÇO TOTAL EM ALGARISMOS (R\$)
57 Cota Principal (art. 48, III, LC nº 123/06)	Fórmula modificada para nutrição enteral e oral à base de peptídeos, hiperproteica, hipercalórica e em embalagem de 500 mL. Com 20% de proteínas (100% proteína do soro do leite hidrolisada), 33% de gordura (76%TCM, 17% óleo de soja, 5% lecitina de soja e 2% mono e diglicerídios de ácidos graxos) e 47% de carboidratos (96% maltodextrina e 4% amido de milho). Sem sabor. Osmolalidade 490mOsm/kg de água. Lactose 0g/100mL. NÃO CONTÉM GLUTÊN.	4275	unid			
58 Cota reservada (art. 48, III, LC nº 123/06)	Fórmula modificada para nutrição enteral e oral à base de peptídeos, hiperproteica, hipercalórica e em embalagem de 500 mL. Com 20% de proteínas (100% proteína do soro do leite hidrolisada), 33% de gordura (76%TCM, 17% óleo de soja, 5% lecitina de soja e 2% mono e diglicerídios de ácidos graxos) e 47% de carboidratos (96% maltodextrina e 4% amido de milho). Sem sabor. Osmolalidade 490mOsm/kg de água. Lactose 0g/100mL. NÃO CONTÉM GLUTÊN.	225	unid			
VALOR TOTAL R\$						
Valor total da porposta por extenso:						

[assinatura]



PREFEITURA MUNICIPAL DE CAMPOS DOS GOYTACAZES
FUNDAÇÃO MUNICIPAL DE SAÚDE
Comissão Permanente de Licitação
Pregão nº 003/2020

Comissão Permanente de Licitação	Fls.: 131
	Rubrica: <i>ew</i>
Processo Nº	

Processo nº 2020.099.000018-0-PR
Data: 08/04/2020

O preço acima considera todas as exigências contidas no Edital de Pregão Presencial nº 003/2020, e ainda, todos os custos com mão-de-obra, taxas, impostos, seguros, encargos sociais e demais despesas diretas e indiretas incidentes sobre a aquisição.

A validade dos preços e condições desta proposta é de 60 (sessenta) dias, a contar da data estabelecida no preâmbulo do Edital de Pregão Presencial nº 003/2020, para a abertura dos envelopes contendo a documentação e Proposta Comercial das licitantes.

A empresa formuladora desta proposta tem conhecimento de que deve juntar à mesma os documentos exigidos no item 12 do termo de referência elaborado pela Fundação Municipal de Saúde.

A empresa formuladora desta proposta tem conhecimento integral do edital e seus anexos, inclusive dos itens 3 (DA ESPECIFICAÇÃO/DESCRIÇÃO DETALHADA DO OBJETO) e 11 (DAS AMOSTRAS) do termo de referência elaborado pela Fundação Municipal de Saúde.

Declaro, sob as penas da lei, que o(s) objeto(s) ofertado(s) atende(m) a todas as especificações constantes no Edital.

Campos dos Goytacazes, ____ de _____ de 2020.

Assinatura do Representante
Legal ou Preposto da Licitante e carimbo

ew



PREFEITURA MUNICIPAL DE CAMPOS DOS GOYTACAZES
FUNDAÇÃO MUNICIPAL DE SAÚDE
Comissão Permanente de Licitação
Pregão nº 003/2020

Comissão Permanente de Licitação	Fls.: 132 Rubrica: ew
Processo nº	

Processo nº 2020.099.000018-0-PR
Data: 08/04/2020

Anexo II - Minuta de Contrato

CONTRATO Nº ____/2020

CONTRATO QUE ENTRE SI CELEBRAM A FMS E
A EMPRESA_____.

A FUNDAÇÃO MUNICIPAL DE SAÚDE, com sede na Rua Rocha Leão nº 02, Bairro Caju, Campos dos Goytacazes/RJ, inscrito no CNPJ/MF do Ministério da Fazenda sob o nº 31.506.306/0001-48, doravante denominada, simplesmente, **CONTRATANTE**, neste ato representada pelo Ilustríssimo Presidente Dr. Abdu Neme Jorge Makhlufo Neto, nos termos do Decreto Municipal nº 365/2009 e a empresa _____ doravante denominado simplesmente, **CONTRATADA**, com sede na _____, inscrita no CNPJ/MF sob o nº _____ neste ato representada pelo seu _____, portador do documento de identidade nº _____, órgão expedidor _____, CPF nº _____, em decorrência do resultado da **LICITAÇÃO NA MODALIDADE PREGÃO PRESENCIAL POR REGISTRO DE PREÇOS Nº 003/2020**, ajustam entre si o presente **CONTRATO**, com fundamento na Lei nº 10.520, de 17 de julho de 2002, na Lei nº 8.666, de 21 de junho de 1993, com redação da Lei nº 8.883/94, no Decreto Municipal nº 065, de 16 de fevereiro de 2005, e de acordo com o que consta do Processo nº 2020.099.000018-0-PR, mediante as seguintes **CLÁUSULAS E CONDIÇÕES**:

CLÁUSULA PRIMEIRA - DO OBJETO

O objeto do presente contrato é a aquisição de **DIETAS ENTERAIS** para abastecer o serviço de nutrição e dietética do Hospital Ferreira Machado e Hospital Geral de Guarus, pertencentes à Fundação Municipal de Saúde, durante o período de 12 (doze) meses, conforme descrito nos Anexos I e VIII do edital e, em especial, na Nota de Empenho nº ____/2020.

CLÁUSULA SEGUNDA - DAS OBRIGAÇÕES DA CONTRATANTE

O **CONTRATANTE** obriga-se a:



PREFEITURA MUNICIPAL DE CAMPOS DOS GOYTACAZES
FUNDAÇÃO MUNICIPAL DE SAÚDE
Comissão Permanente de Licitação
Pregão nº 003/2020

Comissão Permanente de Licitação	Fls.: 133
Processo Nº	Publiza: <i>tw</i>

Processo nº 2020.099.000018-0-PR

Data: 08/04/2020

- a) Acompanhar e fiscalizar a execução do objeto do Contrato, sob os aspectos quantitativo e qualitativo, anotando em registro próprio as falhas detectadas e comunicando as ocorrências de quaisquer fatos que, a seu critério, exijam medidas corretivas por parte da **CONTRATADA**;
- b) Resolver todo e qualquer caso singular, omissos ou duvidosos não previstos, no processo nº 2020.099.000018-0-PR e em tudo o mais que se relacione com o fornecimento objeto deste **CONTRATO**, desde que não acarrete ônus para o **CONTRATANTE** ou modificação do instrumento;
- c) Efetuar o pagamento à **CONTRATADA**, de acordo com as condições de preço e prazo estabelecidas nas Cláusulas Quarta, Quinta e Sexta do presente Contrato.

CLÁUSULA TERCEIRA - DAS OBRIGAÇÕES DA CONTRATADA

A **CONTRATADA** será a única, integral e exclusiva responsável, em qualquer caso, por todos os danos e prejuízos de qualquer natureza que causar ao **CONTRATANTE** ou a terceiros, decorrentes de sua culpa ou dolo, na execução do objeto deste **CONTRATO**, respondendo por si e por seus sucessores, não excluindo ou reduzindo essa responsabilidade, a fiscalização ou acompanhamento do **CONTRATANTE**.

PARÁGRAFO PRIMEIRO - A **CONTRATADA** é a responsável por todos os ônus tributários federais, estaduais e municipais, ou obrigações concernentes à legislação social, trabalhista, fiscal, securitária ou previdenciária, entendendo-se como ônus tributários o pagamento de impostos, taxas, contribuições de melhoria, contribuições parafiscais, empréstimos compulsórios, tarifas e licenças concedidas pelo Poder Público.

PARÁGRAFO SEGUNDO - A **CONTRATADA** se obriga a manter, durante toda a execução do **CONTRATO**, compatibilidade com as obrigações por ela assumidas, todas as condições de habilitação e qualificação exigidas no Edital nº 003/2020.

PARÁGRAFO TERCEIRO - Caberá ainda a CONTRATADA:

- I) arcar com todas as despesas referentes ao transporte, vertical e horizontal, bem como carga e descarga, de todos os bens objeto deste **CONTRATO**;
- II) entregar nos locais e prazos indicados pela **CONTRATANTE**;
- III) responder pela idoneidade e pelo comportamento de seus responsáveis, técnicos, empregados, prepostos ou subordinados;
- IV) responder exclusiva e integralmente, perante o **CONTRATANTE** pelo fornecimento;



PREFEITURA MUNICIPAL DE CAMPOS DOS GOYTACAZES
FUNDAÇÃO MUNICIPAL DE SAÚDE
Comissão Permanente de Licitação
Pregão nº 003/2020

Comissão Permanente de Licitação	Fls.: 134 Rubrica: <i>EW</i>
Processo Nº	

Processo nº 2020.099.000018-0-PR
Data: 08/04/2020

- V) responder por violações a direito de uso de materiais, métodos ou processos de execução protegidos por marcas ou patentes, arcando com indenizações, taxas e/ou comissões que forem devidas;
- VI) substituir, às suas expensas e responsabilidade, os materiais que não estiverem de acordo com as especificações.
- VII) Comprovar, a cada fatura emitida, a regularidade perante o Sistema de Seguridade Social (INSS) e com o fundo de Garantia por Tempo de Serviço (FGTS).

CLÁUSULA QUARTA - DO VALOR CONTRATUAL

Pela execução do objeto deste **CONTRATO**, uma vez obedecidas às formalidades legais e contratuais pertinentes, o **CONTRATANTE** pagará à **CONTRATADA** a importância total de R\$ ____ (____), já inclusos todos os custos relacionados com despesas decorrentes de exigência legal ou das condições de gestão deste Contrato.

CLÁUSULA QUINTA - DO PAGAMENTO

O pagamento do valor devido, conforme proposta da **CONTRATADA**, será efetuado pelo **CONTRATANTE**, após entrega do objeto da licitação, até o 30º (trigésimo) dia, a partir da data da apresentação da Nota Fiscal pela **CONTRATADA**, com a discriminação do objeto executado, devidamente atestada e visada pela administração do **CONTRATANTE**, conforme item 5 do Termo de Referência (anexo VIII do edital).

CLÁUSULA SEXTA - DOS RECURSOS ORÇAMENTÁRIOS

A presente despesa, no valor global de R\$ ____ (____), correrá por conta da Dotação Orçamentária existente no Programa de Trabalho P.T. ____ e pela Natureza de Despesa N.D. ____, com cobertura através da Nota Empenho nº ____ de 20____.

CLÁUSULA SÉTIMA - DO REAJUSTE

O preço do qual está sendo contratado o objeto da licitação será fixo e irrevogável.



PREFEITURA MUNICIPAL DE CAMPOS DOS GOYTACAZES
FUNDAÇÃO MUNICIPAL DE SAÚDE
Comissão Permanente de Licitação
Pregão nº 003/2020

Comissão Permanente de Licitação	Fls.: 135 Rubrica: EW
Processo Nº	

Processo nº 2020.099.000018-0-PR
Data: 08/04/2020

CLÁUSULA OITAVA - DAS PENALIDADES

Em caso da CONTRATADA ensejar o retardamento da execução do objeto deste Contrato, falhar ou fraudar na sua execução, comportar-se de modo inidôneo ou cometer fraude fiscal, ficará impedida de licitar e contratar com a Administração Pública pelo prazo de até 05 (cinco) anos, sem prejuízo das multas previstas neste Contrato e das demais comunicações legais.

Parágrafo Primeiro: Pela inexecução total ou parcial do objeto deste Contrato, a CONTRATANTE poderá aplicar a CONTRATADA multa administrativa graduável conforme a gravidade da infração, não excedendo, em seu total, o equivalente a 10% (dez por cento) do valor do Contrato.

Parágrafo Segundo: A CONTRATADA ficará sujeita, em caso de atraso na execução do objeto, à multa moratória de até 0,33% (trinta e três centésimos por cento) sobre o valor total do fornecimento, por dia útil excedente ao prazo estabelecido.

Parágrafo Terceiro: Se a CONTRATADA não recolher o valor da multa que porventura lhe for aplicada, dentro de 05 (cinco) dias úteis a contar da data da intimação, será então acrescido os juros moratórios de 1% (um por cento) ao mês.

CLÁUSULA NONA - DOS RECURSOS ADMINISTRATIVOS

Da aplicação das sanções definidas na cláusula anterior caberão os recursos previstos no art. 109 da lei nº 8666/93, observados os prazos e procedimentos ali estabelecidos.

CLÁUSULA DÉCIMA - DA RESCISÃO

O inadimplemento das Cláusulas e condições estabelecidas neste Contrato, por parte da CONTRATADA, assegurará ao CONTRATANTE o direito de dá-lo por rescindindo, mediante notificação, sem prejuízo do disposto na Cláusula Oitava.

Parágrafo Único. Ficarão o presente Contrato rescindido, mediante formalização, assegurado o contraditório e a defesa, nos seguintes casos:

- a) Atraso injustificado na execução do objeto contratado;
- b) Paralisação da entrega sem justa causa ou prévia comunicação à administração;
- c) Subcontratação total ou parcial do objeto deste Contrato, associação da CONTRATADA com outrem, cessão ou transferência total ou parcial sem a prévia anuência do CONTRATANTE, bem como fusão, cisão ou incorporação que afete a execução do presente Contrato;



PREFEITURA MUNICIPAL DE CAMPOS DOS GOYTACAZES
FUNDAÇÃO MUNICIPAL DE SAÚDE
Comissão Permanente de Licitação
Pregão nº003/2020

Comissão Permanente de Licitação	Fls. 136
Processo Nº	Rubrica: EW

Processo nº 2020.099.000018-0-PR
Data: 08/04/2020

- d) Desatendimento das determinações da autoridade designada para acompanhar e fiscalizar a execução do Contrato, assim como a de seus superiores;
- e) Cometimento reiterado de falhas na execução deste contrato;
- f) Decretação de falência;
- g) Dissolução da empresa;
- h) Alteração social ou modificação da finalidade ou estrutura da empresa, que, a juízo da administração, prejudique a execução deste Contrato;
- i) Protesto de títulos ou emissão de benefícios sem a suficiente provisão, que caracterize a insolvência da **CONTRATADA**;
- j) Razões de relevante interesse e amplo conhecimento público;
- k) Ocorrência de caso fortuito ou força maior, regularmente comprovado, impeditivo da execução deste Contrato.

CLÁUSULA DÉCIMA PRIMEIRA - DAS ALTERAÇÕES

O presente Contrato poderá ser alterado na ocorrência de qualquer das hipóteses previstas no art. 65, da Lei n.º 8.666/93.

CLÁUSULA DÉCIMA SEGUNDA - DO PRAZO DE ENTREGA

O prazo de entrega dos produtos objeto deste contrato é de acordo com o item 4.3 do Termo de Referência, elaborado pela Fundação Municipal de Saúde (Anexo VIII do edital).

PARÁGRAFO PRIMEIRO - A contagem do prazo contratual terá início no dia seguinte ao recebimento, pela **CONTRATADA**, da Ordem Formal autorizando o início da execução contratual, a ser emitida pela **CONTRATANTE**, ou da entrega da Nota de Empenho.

CLÁUSULA DÉCIMA TERCEIRA - DA FORMA DE FORNECIMENTO

O objeto deste contrato será fornecido de forma integral.

CLÁUSULA DÉCIMA QUARTA - DA PUBLICIDADE

O extrato do presente Contrato será publicado no Diário Oficial do Município de Campos dos Goytacazes, conforme o disposto no art. 61, Parágrafo Único, da Lei nº 8.666, de 21 de junho de 1993.



PREFEITURA MUNICIPAL DE CAMPOS DOS GOYTACAZES
FUNDAÇÃO MUNICIPAL DE SAÚDE
Comissão Permanente de Licitação
Pregão nº 003/2020

Comissão Permanente de Licitação	Fls.: 137 Rubrica: <i>EW</i>
Processo Nº	

Processo nº 2020.099.000018-0-PR

Data: 08/04/2020

CLÁUSULA DÉCIMA QUINTA - DA VINCULAÇÃO À LICITAÇÃO

O presente instrumento foi lavrado em decorrência da licitação modalidade **Pregão nº 003/2020**, ao qual se vincula, bem como aos termos da proposta de preços da **CONTRATADA** e respectivos anexos do processo administrativo nº **2020.099.000018-0-PR** que fazem parte integrantes desta avença como se transcritos fossem.

CLÁUSULA DÉCIMA SEXTA - DO FORO

Fica eleito o foro da Comarca de Campos dos Goytacazes, para dirimir qualquer questão controversa relacionada com o presente **CONTRATO**, renunciando as partes, expressamente, a qualquer outro por mais privilegiado que seja.

E por estar justo e acordado, depois de lido e achado conforme, foi o presente Contrato lavrado em 03 (três) vias de igual teor e forma, assinado pelas partes contratantes e testemunhas abaixo.

Campos dos Goytacazes, ____ de _____ de 2020.

Contratante:

FUNDAÇÃO MUNICIPAL DE SAÚDE

Contratada:

Testemunhas:

EW



PREFEITURA MUNICIPAL DE CAMPOS DOS GOYTACAZES
FUNDAÇÃO MUNICIPAL DE SAÚDE
Comissão Permanente de Licitação
Pregão nº 003/2020

Comissão	Fls.
Permanente	138
Licitação	Rubrica:
Processo Nº	EW

Processo nº 2020.099.000018-0-PR
Data: 08/04/2020

Anexo III - Carta de Credenciamento

(Modelo)
CREDENCIAMENTO

Através da presente, credenciamos o (a) Sr (a)
....., portador (a) da Cédula de
Identidade nº e CPF sob o nº a
participar da Licitação instaurada pela Fundação Municipal de Saúde, na modalidade
PREGÃO nº 003/2020, suprarreferenciada, na qualidade de *Representante legal da Empresa*,
outorgando-lhe poderes para pronunciar-se em nome da empresa
....., bem como
formular propostas, negociar preços, interpor recursos, desistir de sua interposição, assinar
contratos e praticar os demais atos inerentes ao certame.

Campos dos Goytacazes, de de 2020.

Representante legal da empresa com firma reconhecida e
carimbo da licitante



PREFEITURA MUNICIPAL DE CAMPOS DOS GOYTACAZES
FUNDAÇÃO MUNICIPAL DE SAÚDE
Comissão Permanente de Licitação
Pregão nº 003/2020

Comissão	Fls.
Permanente	139
de	Rubrica:
Licitação	EW
Processo Nº	

Processo nº 2020.099.000018-0-PR
Data: 08/04/2020

Anexo IV - Declaração de que cumpre as Leis Trabalhistas

(Modelo)

DECLARAÇÃO

Ref.: Pregão nº 003/2020

.....
(nome da empresa)

inscrita no CNPJ/MF sob o número.....,
por intermédio de seu representante legal o (a) Sr
(a)....., portador (a) da Carteira de
Identidade nº..... e do CPF nº,
DECLARA, para fins do disposto no inciso V do art. 27 da Lei nº 8.666, de 21 de junho de
1993, acrescido pela Lei nº 9.854, de 27 de outubro de 1999, que não emprega menor de
dezoito anos em trabalho noturno, perigoso ou insalubre e não emprega menor de
dezesesseis anos.

Ressalva: emprega menor, a partir de quatorze anos, na condição de aprendiz ().

Emde.....de 2020.

Representante legal da empresa e
carimbo da licitante

(Observação: em caso afirmativo, assinalar a ressalva acima).

EW



PREFEITURA MUNICIPAL DE CAMPOS DOS GOYTACAZES
FUNDAÇÃO MUNICIPAL DE SAÚDE
Comissão Permanente de Licitação
Pregão nº 003/2020

COMISSÃO Permanente de Licitação	Ass.: 140 Rubrica: EW Processo Nº
---	---

Processo nº 2020.099.000018-0-PR
Data: 08/04/2020

Anexo V – Declaração que Cumpre os Requisitos de Habilitação

(Modelo)

DECLARAÇÃO

.....
(nome da empresa)
CNPJ ou CIC nº, declara, sob as penas da Lei e
em cumprimento ao disposto no art. 4º, inciso VII da Lei nº 10.520/02, que cumpre
plenamente os requisitos de habilitação definidos no Edital da licitação por PREGÃO Nº
003/2020.

Campos dos Goytacazes,.....de.....de 2020.

Representante legal da empresa e
carimbo da licitante



PREFEITURA MUNICIPAL DE CAMPOS DOS GOYTACAZES
FUNDAÇÃO MUNICIPAL DE SAÚDE
Comissão Permanente de Licitação
Pregão nº 003/2020

Comissão Permanente de Licitação	Fls.: 343 Rubrica: EW Processo Nº
---	---

Processo nº 2020.099.000018-0-PR
Data: 08/04/2020

Anexo VI – Declaração de Enquadramento de ME ou EPP
(Modelo)
DECLARAÇÃO

Ref.: Pregão nº 003/2020

.....(razão social do licitante) com
endereço na
inscrita no CNPJ/MF sob o número vem, pelo seu
representante legal infra-assinado, sob pena de submeter-se à aplicação das sanções
definidas nos arts. 7º e 9º, da Lei nº 10.520/02, **declarar** que cumpre os requisitos legais para
efeito de enquadramento como Microempresa (ME) e Empresa de Pequeno Porte (EPP),
estando apta a usufruir dos direitos de que tratam a Lei Complementar Federal nº 123/06 e
suas alterações, bem como a Lei Municipal nº 8.768/17 e **não incide em qualquer das
vedações estabelecidas no art. 3º, § 4º, da referida da Lei Complementar**, sendo considerada:
() MICROEMPREENDEDOR INDIVIDUAL, conforme no artigo 18-A, §1º da Lei Complementar
Federal nº 123, de 14/12/2006;
() MICROEMPRESA, conforme Inciso I do artigo 3º da Lei Complementar nº 123, de 14/12/2006;
() EMPRESA DE PEQUENO PORTE, conforme Inciso II do artigo 3º da Lei Complementar nº 123,
de 14/12/2006.
() Sociedade Cooperativa de Consumo que tenham auferido, no ano-calendário anterior, receita
bruta até o limite definido no inciso II do caput do art. 3º da Lei Complementar nº 123, de 14 de
dezembro de 2006, nela incluídos os atos cooperados e não-cooperados, conforme estabelece o art. 34
da Lei 11.488/07.

Em de de 2020.

Representante legal da empresa e
carimbo da licitante

EW



PREFEITURA MUNICIPAL DE CAMPOS DOS GOYTACAZES
FUNDAÇÃO MUNICIPAL DE SAÚDE
Comissão Permanente de Licitação
Pregão nº 003/2020

Comissão Permanente de Licitação	Fls.: 142
Processo Nº	Rubrica: EW

Processo nº 2020.099.000018-0-PR
Data: 08/04/2020

ANEXO VII – Minuta de Ata de Registro de Preços

ATA DE REGISTRO DE PREÇOS Nº ____ VINCULADA AO PREGÃO PRESENCIAL Nº 003/2020

Ao _____ dia do mês de _____ de dois mil e _____, a **FUNDAÇÃO MUNICIPAL DE SAÚDE**, inscrita no CNPJ nº 31.506.306/0001-48, com sede na Rua Rocha Leão, nº 02, Bairro Caju, Campos dos Goytacazes, RJ, institui Ata de Registro de Preços (ARP), nos termos do art. 15 de Lei Federal nº 8.666/93; da Lei 10.520/02; Decreto Municipal nº 065/05 e nº 342/06 com as alterações do Decreto Municipal 015, de 09/01/2009 e as demais normas legais aplicáveis, decorrente da licitação na modalidade de Pregão Presencial para Registro de Preços nº 003/2020, para a aquisição de DIETAS ENTERAIS para abastecer o serviço de nutrição e dietética do Hospital Ferreira Machado e Hospital Geral de Guarus, pertencentes à Fundação Municipal de Saúde, pelo Sistema de Registro de Preços, com Registro de Ata com validade de 12 (doze) meses, a fim de atender as necessidades do Hemocentro Regional de Campos, que integra a estrutura da Fundação Municipal de Saúde.

Processo nº 2020.099.000018-0-PR, a qual se constitui em documento vinculativo e obrigacional às partes, obedecendo às condições descritas no edital correspondente e seus Anexos, conforme segue:

1. O(s) preço(s), a(s) quantidade(s) e as especificações do(s) material(ais) registrados nesta Ata, encontram-se indicados abaixo:

Exemplo:

Empresa:	
CNPJ:	Telefone/Fax:
Endereço:	
Contato:	

Item	Descrição do Material	Quant.	Unid.	Marca	Valor Unitário R\$

EW



PREFEITURA MUNICIPAL DE CAMPOS DOS GOYTACAZES
FUNDAÇÃO MUNICIPAL DE SAÚDE
Comissão Permanente de Licitação
Pregão nº003/2020

Comissão Permanente de Licitação	Fls. 343
Processo Nº	Rubrica: CW

Processo nº 2020.099.000018-0-PR
Data: 08/04/2020

- 1.1 No anexo I do instrumento convocatório, são apresentados os quantitativos estimados de consumo, os quais serão adquiridos de acordo com a necessidade e conveniência da Fundação Municipal de Saúde, mediante a convocação para a assinatura do contrato.
- 1.2 As quantidades do material que vierem a ser adquiridas serão definidas no respectivo contrato.
2. Ocorrendo a contratação de empresas distintas em um mesmo objeto pertencente a Cota Reservada e Cota Principal, o consumo será iniciado primeiramente pelos itens da empresa vencedora da Cota Reservada. Será admitido o consumo inicial pela licitante vencedora da Cota Principal, mediante justificativa devidamente registrada.
 - 2.1 A entrega deverá ser feita de acordo com o item 4 do Termo de Referência, elaborado pela Fundação Municipal de Saúde (Anexo VIII do edital).
 - 2.2 Os produtos deverão conter especificações das características peculiares de cada item e, quando for o caso, possuir em suas embalagens unitárias, especificações de peso, medida, quantidade, cor, orientações de empilhamento, período de garantia, prazo de validade e demais informações que se fizerem necessárias para o perfeito manuseio e transporte dos mesmos.
 - 2.3 A empresa licitante vencedora ficará obrigada a trocar, às suas expensas, o material que vier a ser recusado, sendo que o ato do recebimento não importará a sua aceitação.
 - 2.4 Os licitantes terão seus produtos analisados em sua totalidade, sendo que aqueles que não satisfizerem à especificação exigida serão devolvidos, devendo ser substituídos no prazo máximo de 05 (cinco) dias, a partir do contato feito pela Fundação Municipal de Saúde.
 - 2.5 As responsabilidades e obrigações da Contratada deverão obedecer ao disposto no Edital e seus Anexos.
 - 2.6 O pagamento será conforme disposto no item 17 do edital, estando ciente que na ocasião será verificada a situação da empresa quanto à regularidade perante o Sistema de Seguridade Social (INSS) e com o Fundo de Garantia por Tempo de Serviço (FGTS).



PREFEITURA MUNICIPAL DE CAMPOS DOS GOYTACAZES
FUNDAÇÃO MUNICIPAL DE SAÚDE
Comissão Permanente de Licitação
Pregão nº 003/2020

Comissão Permanente de Licitação	Fls.: 144 Rubrica: ew
Processo Nº	

Processo nº 2020.099.000018-0-PR
Data: 08/04/2020

- 2.7 A existência de preços registrados não obriga a Administração a contratar, sendo facultada a realização de licitação específica para a aquisição pretendida, assegurado ao detentor do registro a preferência de fornecimento em igualdade de condições.
- 2.8 A presente Ata tem prazo de vigência de **12 (doze) meses**, a contar da data de sua publicação.
- 2.9 A empresa _____, detentora do registro assume o compromisso de fornecer o objeto, na forma e quantidade máxima especificada no edital, durante o prazo de validade da Ata do Sistema de Registro de Preços.
- 2.10 Fica eleito o foro da Comarca de Campos dos Goytacazes, para dirimir os conflitos que possam ocorrer no presente compromisso.

E, por estarem justas e acertadas, firmam as partes o presente instrumento em 2 (duas) vias de igual teor, forma e data.

Campos dos Goytacazes, ____ de _____ de 2020.

FUNDAÇÃO MUNICIPAL DE SAÚDE

Empresa

Testemunhas: _____



PREFEITURA MUNICIPAL DE CAMPOS DOS GOYTACAZES
FUNDAÇÃO MUNICIPAL DE SAÚDE
Comissão Permanente de Licitação
Pregão nº003/2020

Comissão Permanente de Licitação	Fls.: 145
	Rubrica: <i>ew</i>
Processo Nº	

Processo nº 2020.099.000018-0-PR
Data: 08/04/2020

ANEXO VIII - TERMO DE REFERÊNCIA

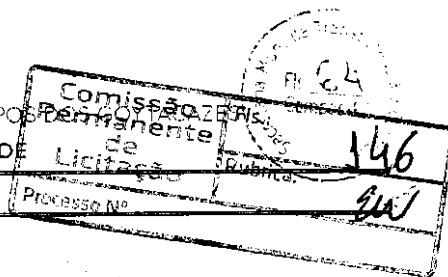

PREFEITURA DE

CAMPOSESTADO DO RIO DE JANEIRO
PREFEITURA MUNICIPAL DE CAMPOS
FUNDAÇÃO MUNICIPAL DE SAÚDE**TERMO DE REFERÊNCIA****1. DO OBJETO**

1.1. O presente termo de referência tem por objeto determinar as condições que disciplinarão o **REGISTRO DE PREÇOS PARA FUTURA E EVENTUAL AQUISIÇÃO DE DIETAS ENTERAIS PARA ABASTECER O SERVIÇO DE NUTRIÇÃO E DIETÉTICA DO HOSPITAL FERREIRA MACHADO E HOSPITAL GERAL DE GUARUS, PERTENCENTES A FUNDAÇÃO MUNICIPAL DE SAÚDE DURANTE O PERÍODO DE 12 (DOZE) MESES**, conforme especificações constantes no presente Termo de Referência.

1.2. A aquisição será realizada mediante licitação na modalidade de PREGAO, em sua forma presencial, no SISTEMA DE REGISTRO DE PREÇOS, que será aferido pelo critério de julgamento de **MENOR PREÇO POR ITEM** conforme condições deste Termo de Referência.

2. DA JUSTIFICATIVA

2.1. A Fundação Municipal de Saúde de Campos dos Goytacazes/RJ na busca pela qualidade dos serviços prestados, demonstra a preocupação com o devido atendimento eficaz aos pacientes assistidos. O investimento na infraestrutura da nossa rede hospitalar, contribui de forma positiva na melhora do atendimento e na assistência aos usuários da rede SUS municipal.

Ademais, o Município de Campos dos Goytacazes é referência no norte e noroeste do Estado do Rio de Janeiro em atendimento de urgência e emergência branca e vermelha, além de atender a demanda advinda dos municípios circunvizinhos, sendo, estes 14 ao noroeste e 8 ao norte do Estado, a grande maioria das vítimas de acidentes automobilísticos ocorridos nas vias públicas municipais e principalmente nas BR 101 e BR 356 são encaminhadas para os nossos hospitais.

Estas unidades desenvolvem extenso conjunto de ações de natureza assistencial nos diferentes níveis de complexidade, conciliando procedimentos eletivos e de emergência, bem como ações de ensino e pesquisa, funcionando em sistema de plantão 24 horas diárias.

Sendo assim, pretende-se por meio da aquisição em tela, o fornecimento de dietas enterais para abastecer o Serviço de Nutrição e Dietética da Fundação Municipal de Saúde, garantindo alimentação de qualidade aos pacientes internados em nossas unidades hospitalares.

A Constituição Federal de 1988 revolucionou a questão da saúde, estendendo o direito a saúde a todas as pessoas, impondo ao Estado a obrigação de prestar a assistência integral à saúde. O artigo 196 diz que "A saúde é direito de todos e dever do Estado, garantido mediante políticas sociais e econômicas que visem à redução do risco de doença e de outros agravos e ao acesso universal e igualitário às ações e serviços para a promoção, proteção e recuperação".

Constatamos que, em casos análogos, já há vários precedentes jurisprudenciais que se concentram, sobretudo, nas normas inerentes ao caput do artigo 5º ("...inviolabilidade do direito à vida..."), combinado com o artigo 6º ("...a saúde é um direito social") e artigo 196 ("Saúde é direito de todos e dever do Estado...") todos da Constituição Federal. Dentre esses precedentes, citamos o entendimento do Superior Tribunal de Justiça, através do Exmo Ministro Garcia Vieira, nestes termos:

"Assegurar-se direito à vida de uma pessoa, propiciando-lhe medicação específica que lhe alivie até mesmo sofrimentos e a dor de uma moléstia ou enfermidade irreversível não é antecipar a tutela jurisdicional através de medida cautelar, mas garantir-lhe o direito de sobrevivência."

Extraímos, outrossim, o julgamento emanado do Supremo Tribunal Federal, através do Exmo. Ministro Celso de Mello, neste sentido:

"Entre proteger a inviolabilidade do direito à vida que se classifica como direito subjetivo inalienável assegurado pela própria Constituição da República ou



prevalecer direito secundário do Estado, entendendo – uma vez configurado esse dilema – que razões de ordem ético-jurídica impõem ao julgador uma só e possível opção: o respeito indeclinável à vida.”

2.2. A aquisição dos materiais constantes neste Termo de Referência, em procedimento licitatório, por Sistema de Registro de Preços – SRP atende ao disposto no artigo 15, inciso II da Lei 8.666/93 e aos princípios constitucionais da legalidade, da publicidade, da eficiência e proporciona maior transparência no uso dos recursos públicos.

2.3. A presente solicitação possibilita algumas vantagens ao Município de Campos dos Goytacazes, dentre elas a redução do número de licitações, agilidade nas aquisições e no fornecimento dos itens às unidades organizacionais, maior economicidade, além de não ser necessário prévio bloqueio orçamentário para realizar o certame licitatório.

3. DA ESPECIFICAÇÃO/DESCRIÇÃO DETALHADA DO OBJETO

3.1. **NUMERAÇÃO DOS ITENS DEFINIDA CONFORME LEI COMPLEMENTAR Nº 123/06 E LEI MUNICIPAL Nº 8768/17 (itens exclusivos, cota reservada ou cota principal):**

ITEM	DESCRIÇÃO	UNID.	QTDE.
1 Cota principal (art. 48, III, LC nº 123/06)	Nutrição Enteral ou Oral, formulado com arginina, nucleotídeos e ácidos graxos ômega3. Hipercalórico (1.5 kcal/mL), hiperprotéico com 25 % de proteína (82% Caseína hidrolisada e 18% L-arginina - 94g/L). Formulado para pacientes com problemas de cicatrização de feridas gerais e situações de pré e pós-operatório ou trauma. Osmolalidade de 510 mOsm/kg de água. Sem sabor. Não contém glúten. Sistema fechado de 1000ml	UNID.	950
2 Cota reservada (art. 48, III, LC nº 123/06)	Nutrição Enteral ou Oral, formulado com arginina, nucleotídeos e ácidos graxos ômega3. Hipercalórico (1.5 kcal/mL), hiperprotéico com 25 % de proteína (82% Caseína hidrolisada e 18% L-arginina - 94g/L). Formulado para pacientes com problemas de cicatrização de feridas gerais e situações de pré e pós-operatório ou trauma. Osmolalidade de 510 mOsm/kg de água. Sem sabor. Não contém glúten. Sistema fechado de 1000ml	UNID.	50
3 Cota principal (art. 48, III, LC nº 123/06)	Dieta enteral nutricionalmente completa (1,0 kcal/ml), com 100% de proteína do soro de leite hidrolisada (40g/L); combinação adequada de TCM (68,7%) e TCL, presença de fibras (70% FOS e 30% inulina 4g/L). Isento de lactose. Não contém glúten. Sistema fechado de 1000 ml.	UNID.	855
4 Cota reservada (art. 48, III, LC nº 123/06)	Dieta enteral nutricionalmente completa (1,0 kcal/ml), com 100% de proteína do soro de leite hidrolisada (40g/L); combinação adequada de TCM (68,7%) e TCL, presença de fibras (70% FOS e 30% inulina 4g/L). Isento de lactose. Não contém glúten. Sistema fechado de 1000 ml.	UNID.	45
5 Cota principal (art. 48, III, LC nº 123/06)	Dieta enteral líquida, hipercalórica (1,25), hiperproteica (20%), com mix de carotenoides, com fibras (15g/L). Osmolalidade 280mOsm/L. Sistema fechado de 1000ml.	UNID.	855
6 Cota reservada (art. 48, III, LC nº 123/06)	Dieta enteral líquida, hipercalórica (1,25), hiperproteica (20%), com mix de carotenoides, com fibras (15g/L). Osmolalidade 280mOsm/L. Sistema fechado de 1000ml.	UNID.	45
7 Cota principal (art. 48, III, LC nº 123/06)	Fórmula enteral líquida, nutricionalmente completa e balanceada, moderadamente calórica (1.2Kcal/ml), com 18,5% de proteína (ou 56g/litro), sendo 100% de origem animal, teor de lipídeos (<35% do VCT de lipídeos e <7% do VCT de gordura saturada). Osmolalidade (360 mOsm/kg de água). Isenta de glúten, lactose, sacarose e fibras. Isento de sabor. Sistema Fechado 1000ml.	UNID.	4.750
8 Cota reservada (art. 48, III, LC nº 123/06)	Fórmula enteral líquida, nutricionalmente completa e balanceada, moderadamente calórica (1.2Kcal/ml), com 18,5% de proteína (ou 56g/litro), sendo 100% de origem animal, teor de lipídeos (<35% do VCT de lipídeos e <7% do VCT de gordura saturada). Osmolalidade (360 mOsm/kg de água). Isenta de glúten, lactose, sacarose e fibras. Isento de sabor. Sistema Fechado 1000ml.	UNID.	250

SW



PREFEITURA DE

CAMPOS

ESTADO DO RIO DE JANEIRO
PREFEITURA MUNICIPAL DE CAMPOS DOS GOYTACAZES
FUNDAÇÃO MUNICIPAL DE SAÚDE

Comissão Permanente de Licitação
Fls.: 148
Rubrica: *ew*

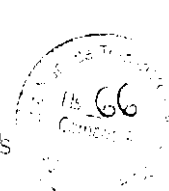

9 Cota principal (art. 48, III, LC nº 123/06)	Dieta enteral, líquida, nutricionalmente completa, polimérica, hipercalórica (1,2 Kcal/ml), hiperproteica (21% de proteína), 45% de carboidrato e 34% de lipídeos. Isenta de fibras, lactose e glúten. Sistema fechado de 1000ml.	UNID.	4.275
10 Cota reservada (art. 48, III, LC nº 123/06)	Dieta enteral, líquida, nutricionalmente completa, polimérica, hipercalórica (1,2 Kcal/ml), hiperproteica (21% de proteína), 45% de carboidrato e 34% de lipídeos. Isenta de fibras, lactose e glúten. Sistema fechado de 1000ml.	UNID.	225
11 Cota principal (art. 48, III, LC nº 123/06)	Nutrição enteral, líquida, hipercalórica (1,5kcal/ml) e hiperproteica (20%), com 35% de carboidrato (sendo 83,2% amido de tapioca). Com adição de fibras (15g/L). Isento de lactose, sacarose. Sistema fechado 1000ml.	UNID.	5.225
12 Cota reservada (art. 48, III, LC nº 123/06)	Nutrição enteral, líquida, hipercalórica (1,5kcal/ml) e hiperproteica (20%), com 35% de carboidrato (sendo 83,2% amido de tapioca). Com adição de fibras (15g/L). Isento de lactose, sacarose. Sistema fechado 1000ml.	UNID.	275
13 Cota principal (art. 48, III, LC nº 123/06)	Fórmula líquida, nutricionalmente completa, normoproteica (56g a 63g/l de proteína), hipercalórica (1,5 kcal/ml). Isenta de lactose, sacarose e glúten. Sistema fechado 1000ml.	UNID.	1.330
14 Cota reservada (art. 48, III, LC nº 123/06)	Fórmula líquida, nutricionalmente completa, normoproteica (56g a 63g/l de proteína), hipercalórica (1,5 kcal/ml). Isenta de lactose, sacarose e glúten. Sistema fechado 1000ml.	UNID.	70
15 Cota principal (art. 48, III, LC nº 123/06)	Dieta enteral, líquida, nutricionalmente completa, polimérica, hipercalórica (1,5kcal/ml), hiperprotéica (18%), Adição de fibras (8g/L), isenta de lactose, sacarose e glúten. Sistema fechado 1000ml.	UNID.	4.940
16 Cota reservada (art. 48, III, LC nº 123/06)	Dieta enteral, líquida, nutricionalmente completa, polimérica, hipercalórica (1,5kcal/ml), hiperprotéica (18%), Adição de fibras (8g/L), isenta de lactose, sacarose e glúten. Sistema fechado 1000ml.	UNID.	260
17 Cota principal (art. 48, III, LC nº 123/06)	Dieta enteral 1,0 kcal/ml, com fórmula nutricionalmente completa, polimérica, formulada para diabetes com 22% de proteínas sendo 88% de caseinato de cálcio e sódio e 12% proteína de soja, 42% de carboidratos, 36% de lipídeos. Isenta de lactose, sacarose, com adição de fibras (12g/L), vitaminas e minerais. Sistema fechado 1000ml.	UNID.	3.135
18 Cota reservada (art. 48, III, LC nº 123/06)	Dieta enteral 1,0 kcal/ml, com fórmula nutricionalmente completa, polimérica, formulada para diabetes com 22% de proteínas sendo 88% de caseinato de cálcio e sódio e 12% proteína de soja, 42% de carboidratos, 36% de lipídeos. Isenta de lactose, sacarose, com adição de fibras (12g/L), vitaminas e minerais. Sistema fechado 1000ml.	UNID.	165
19 Cota principal (art. 48, III, LC nº 123/06)	Fórmula enteral líquida, completa e balanceada, moderadamente calórica (1,2Kcal/ml), com 18,5% de proteína (ou 56 gramas/litro), sendo esta 100% de origem animal, com fibras (18g/l) solúveis e insolúveis, devendo apresentar FOS na quantidade mínima de 5g/litro. Teor de lipídeos (<35% do VCT de lipídeos e <7% do VCT de gordura saturada). Isenta de glúten, sacarose e lactose. Sistema fechado 1000 ml.	UNID.	1.520
20 Cota reservada (art. 48, III, LC nº 123/06)	Fórmula enteral líquida, completa e balanceada, moderadamente calórica (1,2Kcal/ml), com 18,5% de proteína (ou 56 gramas/litro), sendo esta 100% de origem animal, com fibras (18g/l) solúveis e insolúveis, devendo apresentar FOS na quantidade mínima de 5g/litro. Teor de lipídeos (<35% do VCT de lipídeos e <7% do VCT de gordura saturada). Isenta de glúten, sacarose e lactose. Sistema fechado 1000 ml.	UNID.	80
21 Cota principal (art. 48, III, LC nº 123/06)	Fórmula enteral líquida, completa e balanceada, hipercalórica (1,5Kcal/ml), com 17% de proteína (64 gramas/L), sendo no mínimo 80% de origem animal, com fibras (22g/l) solúveis e insolúveis, devendo apresentar FOS na quantidade mínima de 5g/litro. Teor de lipídeo (<35% do VCT de lipídeos e <7% do VCT de	UNID.	2.090

2017 - 2018 - Anexo Sequenciado de Não Recurso

ew



PREFEITURA DE

CAMPOS

Comissão Permanente
ESTADO DO RIO DE JANEIRO
PREFEITURA MUNICIPAL DE CAMPOS DOS GOYTACAZES
FUNDAÇÃO MUNICIPAL DE SAÚDE

Fls.:

149

Rubrica:

CW

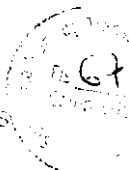

	gordura saturada). Isenta de glúten, sacarose e lactose. Sistema Fechado (RTH) 1000 ml.		
22 Cota reservada (art. 48, III, LC nº 123/06)	Fórmula enteral líquida, completa e balanceada, hipercalórica (1.5Kcal/ml), com 17% de proteína (64 gramas/L), sendo no mínimo 80% de origem animal, com fibras (22g/l) solúveis e insolúveis, devendo apresentar FOS na quantidade mínima de 5g/litro. Teor de lipídeo (<35% do VCT de lipídeos e <7% do VCT de gordura saturada). Isenta de glúten, sacarose e lactose. Sistema Fechado (RTH) 1000 ml.	UNID.	110
23 Cota principal (art. 48, III, LC nº 123/06)	Fórmula enteral líquida, nutricionalmente completa, com distribuição de macronutrientes específica para pacientes com diabetes ou com hiperglicemia resultante de estresse metabólico. Hipercalórica (1.5 cal/ml), hiperproteica (20% do VCT, ou 75g/litro); 45% de lipídeos, sendo a maior parte proveniente de gordura monoinsaturada, e composta por um sistema exclusivo de carboidratos (33%) contendo maltodextrina, isomaltulose, frutose e poliol, além de fibras, como FOS, fibra de aveia e fibra de soja (17g/l). Isenta de lactose, sacarose e glúten. Sistema Fechado (RTH) 1000 ml.	UNID.	3.420
24 Cota reservada (art. 48, III, LC nº 123/06)	Fórmula enteral líquida, nutricionalmente completa, com distribuição de macronutrientes específica para pacientes com diabetes ou com hiperglicemia resultante de estresse metabólico. Hipercalórica (1.5 cal/ml), hiperproteica (20% do VCT, ou 75g/litro); 45% de lipídeos, sendo a maior parte proveniente de gordura monoinsaturada, e composta por um sistema exclusivo de carboidratos (33%) contendo maltodextrina, isomaltulose, frutose e poliol, além de fibras, como FOS, fibra de aveia e fibra de soja (17g/l). Isenta de lactose, sacarose e glúten. Sistema Fechado (RTH) 1000 ml.	UNID.	180
25 Cota principal (art. 48, III, LC nº 123/06)	Fórmula enteral líquida, nutricionalmente completa, especificamente formulada para pacientes com diabetes ou com hiperglicemia resultante de estresse metabólico. Normocalórica (1.0 cal/ml), com proteína 100% de origem animal (16,7%, ou 42g/litro), 50% de lipídeos, sendo a maior parte proveniente de gordura monoinsaturada, e 33% de carboidratos (maltodextrina e frutose). Presença de fibras (14g/l). Suplementada com M-inositol. Isenta de glúten, sacarose e lactose. Sistema fechado 1000 ml.	UNID.	2.185
26 Cota reservada (art. 48, III, LC nº 123/06)	Fórmula enteral líquida, nutricionalmente completa, especificamente formulada para pacientes com diabetes ou com hiperglicemia resultante de estresse metabólico. Normocalórica (1.0 cal/ml), com proteína 100% de origem animal (16,7%, ou 42g/litro), 50% de lipídeos, sendo a maior parte proveniente de gordura monoinsaturada, e 33% de carboidratos (maltodextrina e frutose). Presença de fibras (14g/l). Suplementada com M-inositol. Isenta de glúten, sacarose e lactose. Sistema fechado 1000 ml.	UNID.	115
27 Cota principal (art. 48, III, LC nº 123/06)	Fórmula enteral líquida, formulada especialmente para pacientes graves com necessidade de imunonutrição e cicatrização de feridas. Nutrição à base de peptídeos e aminoácidos livres, otimizando a absorção e favorecendo o balanço nitrogenado positivo; hipercalórica (1,3Kcal/ml), com >20% de proteína (20,5%), hipolipídica (25%) e com baixa osmolalidade (385mOsm/kg de água). Suplementada com Oligoelementos, Vitamina A, Vitamina E, Arginina (8g/l). Isenta de glúten, sacarose e lactose. Sistema Fechado (RTH) 1000 ml.	UNID.	665
28 Cota reservada (art. 48, III, LC nº 123/06)	Fórmula enteral líquida, formulada especialmente para pacientes graves com necessidade de imunonutrição e cicatrização de feridas. Nutrição à base de peptídeos e aminoácidos livres, otimizando a absorção e favorecendo o balanço nitrogenado positivo; hipercalórica (1,3Kcal/ml), com >20% de proteína (20,5%), hipolipídica (25%) e com baixa osmolalidade (385mOsm/kg de água). Suplementada com Oligoelementos, Vitamina A, Vitamina E, Arginina (8g/l). Isenta de glúten, sacarose e lactose. Sistema Fechado (RTH) 1000 ml.	UNID.	35
29 Cota principal (art. 48, III, LC nº 123/06)	Nutrição enteral nutricionalmente balanceado com alta densidade proteica (20%) e calórica (1,5kcal/ml), especialmente formulada para atender à demanda do paciente crítico em alto estresse metabólico, com necessidade calórico-proteica aumentada, intolerante a fibras e altos volumes. Isenta de sacarose e lactose. Sistema fechado 500ml.	UNID.	760
30 Cota reservada (art. 48, III, LC nº 123/06)	Nutrição enteral nutricionalmente balanceado com alta densidade proteica (20%) e calórica (1,5kcal/ml), especialmente formulada para atender à demanda do paciente crítico em alto estresse metabólico, com necessidade calórico-proteica aumentada, intolerante a fibras e altos volumes. Isenta de sacarose e lactose.	UNID.	40

CW



PREFEITURA DE

CAMPOSESTADO DO RIO DE JANEIRO
PREFEITURA MUNICIPAL DE CAMPOS DOS GOYTACAZES
FUNDAÇÃO MUNICIPAL DE SAÚDEComissão
Permanente
deFls.: 150
Rubrica: EW

C3

nº 123/06)	Sistema fechado 500ml.		
31 Cota principal (art. 48, III, LC nº 123/06)	Nutrição enteral nutricionalmente balanceado com alta densidade proteica (20%) e calórica (1,5), especialmente formulada para atender à demanda do paciente crítico em alto estresse metabólico, com necessidade calórico-proteica aumentada. Isenta de sacarose e lactose. Com presença de fibras. Sistema fechado 1000ml.	UNID.	3.420
32 Cota reservada (art. 48, III, LC nº 123/06)	Nutrição enteral nutricionalmente balanceado com alta densidade proteica (20%) e calórica (1,5), especialmente formulada para atender à demanda do paciente crítico em alto estresse metabólico, com necessidade calórico-proteica aumentada. Isenta de sacarose e lactose. Com presença de fibras. Sistema fechado 1000ml.	UNID.	180
33 Cota principal (art. 48, III, LC nº 123/06)	Dieta enteral nutricionalmente balanceado com alta densidade proteica (20%) e calórica (1,5), especialmente formulada para atender à demanda do paciente crítico em alto estresse metabólico, com necessidade calórico-proteica aumentada, intolerante a fibras e altos volumes. Isenta de sacarose e lactose e fibras. Sistema fechado 1000ml.	UNID.	2.565
34 Cota reservada (art. 48, III, LC nº 123/06)	Dieta enteral nutricionalmente balanceado com alta densidade proteica (20%) e calórica (1,5), especialmente formulada para atender à demanda do paciente crítico em alto estresse metabólico, com necessidade calórico-proteica aumentada, intolerante a fibras e altos volumes. Isenta de sacarose e lactose e fibras. Sistema fechado 1000ml.	UNID.	135
35 Cota principal (art. 48, III, LC nº 123/06)	Dieta enteral líquida, nutricionalmente completa, polimérica, normocalórica. Com 38g/L a 40g/L de proteína. Isenta de fibra, sacarose, lactose e glúten. Sistema fechado 1000ml.	UNID.	2.375
36 Cota reservada (art. 48, III, LC nº 123/06)	Dieta enteral líquida, nutricionalmente completa, polimérica, normocalórica. Com 38g/L a 40g/L de proteína. Isenta de fibra, sacarose, lactose e glúten. Sistema fechado 1000ml.	UNID.	125
37 Cota principal (art. 48, III, LC nº 123/06)	Dieta enteral nutricionalmente completa (1,0 kcal/ml), oligomérica, com 18% de proteína (100% de proteína do soro de leite hidrolisada). Isento de lactose. Não contém glúten. Easy bag de 500 ml.	UNID.	950
38 Cota reservada (art. 48, III, LC nº 123/06)	Dieta enteral nutricionalmente completa (1,0 kcal/ml), oligomérica, com 18% de proteína (100% de proteína do soro de leite hidrolisada). Isento de lactose. Não contém glúten. Easy bag de 500 ml.	UNID.	50
39 Cota principal (art. 48, III, LC nº 123/06)	Nutrição enteral nutricionalmente balanceada, hiperproteica (75g/L) e com adequada densidade calórica (1,28kcal/ml), especialmente formulada para atender às necessidades do paciente em alto estresse metabólico e com necessidades proteicas muito aumentadas. Com mix de carotenoides. Embalagem com 500ml	UNID.	665
40 Cota reservada (art. 48, III, LC nº 123/06)	Nutrição enteral nutricionalmente balanceada, hiperproteica (75g/L) e com adequada densidade calórica (1,28kcal/ml), especialmente formulada para atender às necessidades do paciente em alto estresse metabólico e com necessidades proteicas muito aumentadas. Com mix de carotenoides. Embalagem com 500ml	UNID.	35
41 Cota principal (art. 48, III, LC nº 123/06)	Dieta enteral nutricionalmente balanceado com alta densidade proteica (20%) e calórica (2,0), com necessidade calórico-proteica aumentada, intolerante a fibras e altos volumes. Osmolaridade: 395mOsm/L. Isenta de sacarose, lactose e fibras. Sistema fechado 1000ml.	UNID.	1.045
42 Cota reservada (art. 48, III, LC nº 123/06)	Dieta enteral nutricionalmente balanceado com alta densidade proteica (20%) e calórica (2,0), com necessidade calórico-proteica aumentada, intolerante a fibras e altos volumes. Osmolaridade: 395mOsm/L. Isenta de sacarose, lactose e fibras. Sistema fechado 1000ml.	UNID.	55
43 Cota principal (art. 48, III, LC)	Dieta enteral líquida, nutricionalmente completa, polimérica, normocalórica. Com 19g/L a 20g/L de proteína. Isenta de fibra, sacarose, lactose e glúten. Sistema fechado 500ml.	UNID.	1.615

2017 - 2019 - Ano do Centenário de São Sebastião

EW



PREFEITURA DE

CAMPOS

Comissão Permanente
ESTADO DO RIO DE JANEIRO
PREFEITURA MUNICIPAL DE CAMPOS DOS GOYTACAZES
FUNDAÇÃO MUNICIPAL DE SAÚDE

Fls. 151

Rubrica: EW

69

nº 123/06)			
44 Cota reservada (art. 48, III, LC nº 123/06)	Dieta enteral líquida, nutricionalmente completa, polimérica, normocalórica. Com 19g/L a 20g/L de proteína. Isenta de fibra, sacarose, lactose e glúten. Sistema fechado 500ml.	UNID.	85
45 Cota principal (art. 48, III, LC nº 123/06)	Fórmula enteral polimérica, normocalórica e hiperproteica com 23% de proteína, adicionada de Arginina e Prolina. Com Alto Teor de zinco, selênio, vitaminas A, E e C. Com 49% de carboidrato e presença de amido de tapioca. Osmolalidade: 419 mOsm/kg de água. Indicado para pacientes com problemas de cicatrização, como lesões por pressão, lesões crônicas, pé diabético.	UNID.	1.235
46 Cota reservada (art. 48, III, LC nº 123/06)	Fórmula enteral polimérica, normocalórica e hiperproteica com 23% de proteína, adicionada de Arginina e Prolina. Com Alto Teor de zinco, selênio, vitaminas A, E e C. Com 49% de carboidrato e presença de amido de tapioca. Osmolalidade: 419 mOsm/kg de água. Indicado para pacientes com problemas de cicatrização, como lesões por pressão, lesões crônicas, pé diabético.	UNID.	65
47 Cota principal (art. 48, III, LC nº 123/06)	Fórmula líquida, nutricionalmente completa, normoproteica, hipercalórica. Com 1,5 kcal/ml, com 60g/l de proteína. Isenta de lactose, sacarose e glúten. Easy bag 500 ml.	UNID.	570
48 Cota reservada (art. 48, III, LC nº 123/06)	Fórmula líquida, nutricionalmente completa, normoproteica, hipercalórica. Com 1,5 kcal/ml, com 60g/l de proteína. Isenta de lactose, sacarose e glúten. Easy bag 500 ml.	UNID.	30
49 Cota principal (art. 48, III, LC nº 123/06)	Dieta enteral líquida, hipercalórica (1,25), hiperproteica (20%), com mix de carotenoides, com fibras (15g/L). Osmolalidade 280mOsm/L Sistema fechado de 500ml.	UNID.	570
50 Cota reservada (art. 48, III, LC nº 123/06)	Dieta enteral líquida, hipercalórica (1,25), hiperproteica (20%), com mix de carotenoides, com fibras (15g/L). Osmolalidade 280mOsm/L Sistema fechado de 500ml.	UNID.	30
51 Cota principal (art. 48, III, LC nº 123/06)	Fórmula líquida, nutricionalmente completa, polimérica, hiperproteica (20%), hipercalórica (1,5 kcal/ml). Isenta de lactose, sacarose e glúten. Easy bag 1000 ml.-	UNID.	2.375
52 Cota reservada (art. 48, III, LC nº 123/06)	Fórmula líquida, nutricionalmente completa, polimérica, hiperproteica (20%), hipercalórica (1,5 kcal/ml). Isenta de lactose, sacarose e glúten. Easy bag 1000 ml.-	UNID.	125
53 Cota principal (art. 48, III, LC nº 123/06)	Dieta enteral nutricionalmente completa (1,0 kcal/ml), oligomérica, com 18% DE PROTEÍNA (100% de proteína do soro de leite hidrolisada). Isento de lactose. Não contém glúten. Easy bag de 1000 ml.	UNID.	855
54 Cota reservada (art. 48, III, LC nº 123/06)	Dieta enteral nutricionalmente completa (1,0 kcal/ml), oligomérica, com 18% DE PROTEÍNA (100% de proteína do soro de leite hidrolisada). Isento de lactose. Não contém glúten. Easy bag de 1000 ml.	UNID.	95
55 Cota principal (art. 48, III, LC nº 123/06)	Fórmula líquida, nutricionalmente completa, hiperproteica, hipercalórica. Com 1,5 kcal/ml, com 63g/l de proteína (sendo 84% caseinato de Ca/Na e 16% isolado proteico de soja), carboidrato de 54,3% e lipídios 29%, sendo 12g/l SAT, 7g/l PUFA e 28,1g/l MUFA atendendo as recomendações da AHA. Isenta de lactose, sacarose e glúten. Sistema fechado 1000 ml.	UNID.	4.275
56 Cota reservada (art. 48, III, LC nº 123/06)	Fórmula líquida, nutricionalmente completa, hiperproteica, hipercalórica. Com 1,5 kcal/ml, com 63g/l de proteína (sendo 84% caseinato de Ca/Na e 16% isolado proteico de soja), carboidrato de 54,3% e lipídios 29%, sendo 12g/l SAT, 7g/l PUFA e 28,1g/l MUFA atendendo as recomendações da AHA. Isenta de lactose, sacarose e glúten. Sistema fechado 1000 ml.	UNID.	225

2017 2018 - Ano do Setecentenário do Ato Republicano

EW



PREFEITURA DE

CAMPOSESTADO DO RIO DE JANEIRO
PREFEITURA MUNICIPAL DE CAMPOS DOS GOYTACAZES
FUNDAÇÃO MUNICIPAL DE SAÚDE

Comissão Permanente de Licitação	Fls. 152
Rubrica:	EW



57 Cota principal (art. 48, III, LC nº 123/06)	Fórmula modificada para nutrição enteral e oral à base de peptídeos, hiperproteica, hipercalórica e em embalagem de 500 mL. Com 20% de proteínas (100% proteína do soro do leite hidrolisada), 33% de gordura (76%TCM, 17% óleo de soja, 5% lecitina de soja e 2% mono e diglicerídios de ácidos graxos) e 47% de carboidratos (96% maltodextrina e 4% amido de milho). Sem sabor. Osmolalidade 490mOsm/kg de água. Lactose 0g/100mL. NÃO CONTÉM GLUTÊN.	UNID.	4.275
58 Cota reservada (art. 48, III, LC nº 123/06)	Fórmula modificada para nutrição enteral e oral à base de peptídeos, hiperproteica, hipercalórica e em embalagem de 500 mL. Com 20% de proteínas (100% proteína do soro do leite hidrolisada), 33% de gordura (76%TCM, 17% óleo de soja, 5% lecitina de soja e 2% mono e diglicerídios de ácidos graxos) e 47% de carboidratos (96% maltodextrina e 4% amido de milho). Sem sabor. Osmolalidade 490mOsm/kg de água. Lactose 0g/100mL. NÃO CONTÉM GLUTÊN.	UNID.	225

3.2. Todos os produtos deverão ter **validade mínima de 06 (seis) meses**, conforme data da nota fiscal.

4. DAS ESPECIFICAÇÕES BÁSICAS DO FORNECIMENTO

4.1. O fornecimento deverá ser realizado de forma parcial ao longo da vigência da ata de registro de preço, mediante Nota de Empenho a ser emitida, indicando a descrição, quantidade, marca e preço registrado, de acordo com as condições estabelecidas neste termo de referência e no futuro edital.

4.2. Local e Prazo de entrega:

- **Fundação Municipal de Saúde:** Serviço de Nutrição e Dietética do **Hospital Ferreira Machado** – Rua Rocha Leão, nº 02, Caju, Campos dos Goytacazes – RJ, de segunda à sexta: das 8 às 11h e de 14 às 15h;
- **Fundação Municipal de Saúde:** Serviço de Nutrição e Dietética do **Hospital Geral Guarus** – Av. Senador José Carlos Pereira Pinto, nº 400, Pq. Calabouço – Campos dos Goytacazes/RJ, de segunda à sexta: das 8 às 11h e de 14 às 15h.

4.3. **Prazo de entrega:** A licitante vencedora terá o prazo de **até 15 (quinze) dias corridos** para efetuar a entrega, a partir do recebimento da Nota de Empenho, assinada por servidor responsável.

4.4. Caberá ao órgão solicitante o controle do cumprimento do prazo de entrega por parte da contratada, devendo informar os casos de descumprimento para fins de análise de aplicação de sanções administrativas;

4.5. No momento da entrega, a empresa vencedora deverá esperar pela conferência dos produtos licitados pela comissão de recebimento, no que diz respeito à quantidade, qualidade, e especificações constantes neste termo, sendo que eventuais trocas ou complementação de quantidades deverão ser feitas no prazo de até 07 (sete) dias, sempre em acordo com a anuência da Administração Municipal;

4.6. Os produtos deverão ser acondicionados conforme praxe do fabricante, garantindo sua integridade até o uso. Rotulado conforme legislação em vigor. Os materiais deverão atender aos dispositivos da Lei nº 8.078/90 (Código de Defesa do Consumidor) e às demais legislação pertinentes.

4.6.1. Os produtos deverão ser entregues embalados, de forma a não ser danificado durante as operações de transporte e descarga no local da entrega e deverá observar o empilhamento máximo indicado nas caixas pela fabricante.

4.6.2. Os produtos deverão ser rotulados de acordo com a legislação vigente e no rótulo das embalagens (primária e secundária), deverão estar impressas, de forma clara e indelével.

4.6.3. Não serão aceitos produtos suspeitos de alteração, adulteração, fraude ou falsificação com risco comprovado à saúde, respondendo, os responsáveis, por infração prevista na Lei Federal n. 6.437/77 e crime, previsto no Código Penal, a ser apurado na forma da Lei.

5. DO PAGAMENTO

5.1. O pagamento será efetuado à CONTRATADA de acordo com as ordens de fornecimento, mediante apresentação da Nota Fiscal/Fatura a CONTRATANTE, em até 30 (trinta) dias após o recebimento definitivo do(s) material(is), desde que não haja fator impeditivo por parte da licitante adjudicada.

5.2. Por ocasião da apresentação da nota fiscal, a licitante vencedora deverá anexar a cópia da **CND FEDERAL e FGTS (CEF)**, dentro dos seus respectivos prazos de validade. A não apresentação dos documentos citados implicará na retenção do pagamento.

5.3. Nenhum pagamento será efetuado à licitante adjudicada enquanto pendente de liquidação qualquer obrigação financeira que lhe for imposta, em virtude de penalidade ou inadimplência, a qual poderá ser compensada com os pagamentos pendentes, sem que isso gere direito a acréscimos de qualquer natureza.

5.4. Caso se faça necessária a reapresentação de qualquer documento, por culpa da fornecedora, o prazo de 30 (trinta) dias, recomeçará a ser contado a partir da data da respectiva reapresentação.

6. DAS OBRIGAÇÕES DA CONTRATADA

6.1. Realizar o fornecimento decorrente desta contratação na forma e condições determinadas neste Termo de Referência, no futuro Edital e na Ata de Registro de Preços.

6.2. Manter, durante todo o prazo de execução do contrato, em compatibilidade com as obrigações assumidas, todas as condições de habilitação e qualificação exigidas na fase de habilitação da licitação.

6.3. Assumir todos os encargos de possível demanda trabalhista, cível ou penal relacionada ao fornecimento, sendo de inteira responsabilidade do fornecedor a contratação de funcionários necessários à perfeita execução do fornecimento.

6.4. Indicar preposto, tão logo ocorra à publicação da ata de registro de preços, como contato para todos os atos a serem praticados.

6.5. Comunicar imediatamente à Fundação Municipal de Saúde qualquer alteração ocorrida no endereço, conta bancária e outros julgáveis necessários para recebimento de correspondência.

6.6. Comunicar imediatamente à Fundação Municipal de Saúde, por escrito qualquer fato extraordinário ou anormal que ocorra durante o fornecimento, para a adoção de medidas cabíveis.

6.7. O transporte dos produtos é de inteira responsabilidade da CONTRATADA;

6.8. O transporte e a conservação dos produtos deverão ser em condições adequadas para o consumo humano, com ausência de impurezas, devendo os mesmos, inclusive, serem transportados de forma que as fórmulas não sejam danificadas, respeitando as Leis em vigor para o serviço;

6.9. Não transferir a outrem, no todo ou em parte, o objeto do presente termo;

6.10. Responsabilizar-se integralmente, pelo material contratado, nos termos da legislação vigente;

6.11. Executar a entrega dos produtos em horários pré-estabelecidos pela contratante;

6.12. Por descumprimento total ou parcial da obrigação contratada e assumida serão aplicadas a contratada, as penalidades previstas no ato convocatório e na legislação;

6.13. O fornecedor fica, nos termos do § 1º do artigo 65 da Lei 8.666/93, obrigado a aceitar os acréscimos ou supressões de até 25 % (vinte e cinco por cento) que se fizerem necessários;

6.14. Receber os valores que lhe forem devidos pelo fornecimento dos produtos, na forma disposta neste Termo de Referência.

7. DAS OBRIGAÇÕES DA CONTRATANTE

7.1. Requisitar o fornecimento do material, na forma prevista neste Termo de Referência e na Ata de Registro de Preços.

7.2. Exigir do fornecedor o fiel cumprimento das obrigações decorrentes desta contratação.

- 7.3. Verificar a manutenção pelo fornecedor das condições de habilitação estabelecidas na licitação.
- 7.4. Aplicar penalidades ao fornecedor, por descumprimento contratual.
- 7.5. Efetuar o pagamento ao fornecedor, de acordo com as condições de preço e prazo estabelecidos neste Termo de Referência.
- 7.6. Indicar os locais e horários em que deverá ser entregue os produtos;
- 7.7. A existência de preços registrados não obriga o CONTRATANTE a firmar contratações que deles poderão advir, ficando-lhe facultada a utilização de outros meios, respeitada a legislação relativa às licitações, sendo assegurado ao fornecedor beneficiário do Registro a preferência em igualdades de condições.

8. DO PRAZO DE VIGÊNCIA DO REGISTRO

- 8.1. O prazo de vigência do presente Registro será de **12 (doze) meses**, a iniciar-se-á na data de sua publicação.

9. DO RECEBIMENTO DOS MATERIAIS

- 9.1. Na forma do que dispõe o art. 73, inciso II, da Lei nº 8.666/1993, o objeto será recebido:
- a) provisoriamente, para efeito de posterior verificação da conformidade do material com a especificação;
 - b) definitivamente, após a verificação da qualidade e quantidade do material e consequente aceitação.
- 9.2. O recebimento dos produtos na forma estabelecida nos itens anteriores é considerado como RECEBIMENTO PROVISÓRIO DOS PRODUTOS. O comprovante de recebimento dos produtos por servidor responsável e/ou Almojarifado do órgão solicitante e/ou Comissão de Recebimento, em canhotos de Nota Fiscal ou quaisquer comprovantes de recebimento não indica o Recebimento Definitivo pelo mesmo. Este dar-se-á somente após a conferência detalhada dos produtos, considerando os seguintes itens, conforme cada caso:
- Condição da embalagem dos produtos, que deve estar em perfeito estado e não violada, quando existir;
 - Confrontação entre o produto licitado, em consonância com as especificações expressas neste Termo e o produto entregue;
 - Produtos em perfeito estado.
- 9.2.1. Não sendo atendidas as condições para recebimento, o órgão solicitante através do servidor responsável solicitará à Empresa Fornecedora a troca do produto, no prazo máximo de 02 (dois) dias;
- 9.2.2. Só haverá recebimento definitivo dos produtos, após a análise das especificações, da quantidade e qualidade dos materiais, resguardando-se ao órgão solicitante o direito de não aceitar produto cuja qualidade seja comprovadamente baixa;
- 9.2.3. Concluindo que o produto fornecido é de baixa qualidade, após relatório comprobatório emitido pelo servidor responsável, a Administração Pública poderá aplicar as penalidades previstas em lei, no presente Termo e no Edital de licitação.

10. DAS PENALIDADES

- 10.1. O descumprimento das obrigações assumidas em razão desta licitação e das obrigações contratuais sujeitará a(s) licitante(s) adjudicatária(s), garantida a prévia defesa, às seguintes sanções:
- 10.1.1. advertência;
- 10.1.2. pelo atraso injustificado na entrega do item objeto da licitação, será aplicada multa de 0,33% (trinta e três centésimos por cento) por dia de atraso, incidente sobre o valor da parcela inadimplida da obrigação, limitada a 30 (trinta) dias, a partir dos quais será causa de rescisão contratual. Contar-se-á o prazo a partir do término da data fixada para a entrega do item, ou após o prazo concedido às correções, quando o objeto licitado estiver em desacordo com as especificações requeridas;
- 10.1.3. multa de 10% (dez por cento) sobre o valor do contrato ou da parcela inadimplida, nos casos de qualquer outra situação de inexecução total ou parcial das obrigações assumidas;

10.1.4. suspensão temporária de participação em licitação e impedimento de contratar com a Administração, por prazo não superior a 05 (cinco) anos;

10.1.5. declaração de inidoneidade para licitar ou contratar com a Administração Pública, enquanto perdurarem os motivos determinantes da punição ou até que seja promovida a reabilitação, na forma da lei;

10.1.6. aquele que, convocado dentro do prazo de validade de sua proposta, não assinar o termo de contrato, deixar de entregar documentação exigida no edital, apresentar documentação falsa, ensejar o retardamento da execução de seu objeto, não mantiver a proposta, falhar ou fraudar na execução do contrato, comportar-se de modo inidôneo, fizer declaração falsa ou cometer fraude fiscal, garantido o direito à ampla defesa, também ficará impedido de licitar e de contratar com o Município, pelo prazo de até 5 (cinco) anos, sem prejuízo das multas previstas em edital e no contrato, e das demais cominações legais.

10.2. As sanções de multas poderão ser aplicadas concomitantemente com as demais, facultada a defesa prévia do interessado no prazo de 07 (sete) dias úteis, contados a partir da data da notificação.

11. DAS AMOSTRAS

11.1. A empresa vencedora deverá(ão) apresentar amostra(s) no prazo de até 03 (três) dias úteis, após encerrado o certame, no Serviço de Nutrição e Dietética do Hospital Ferreira Machado, situado na Rua Rocha Leão, nº 02, Caju ou no Serviço de Dietética do Hospital Geral de Guarus, situado na Avenida Sem. José Carlos Pereira Pinto, nº 400, Pq. Calabouço, ambos na cidade Campos dos Goytacazes/RJ, de segunda a sexta, de 8h às 11h e de 14h às 16h, aos cuidados das Sras. Michelle Gomes Pereira e Virgínia Rangel Abreu, respectivamente.

11.2. A análise das amostras consiste em avaliar se os produtos atendem a todas as exigências inerentes à descrição constante no Termo de Referência, principalmente quanto à: a) Material novo: não será aceito material que apresente vestígios de violação da embalagem original do fabricante ou que fuja do padrão de segurança exigido para esse tipo de material. b) Prazo de Validade (quando for o caso): será impugnado o material que não apresente, de forma impressa, na embalagem original do fabricante, o prazo de validade. c) Defeitos: será impugnado o material que apresente, por ocasião dos testes práticos, qualquer um dos defeitos abaixo descritos: I – Ineficiência ou ineficácia a que se destina o produto; e II – Em desacordo com as características constantes na descrição do material.

11.3. Da identificação: A amostra deverá estar identificada da seguinte maneira: a) Número do Pregão; b) Número do item; e c) Nome da empresa licitante.

11.4. Caso a(s) amostra(s) não seja(m) aprovada(s), será reaberta a fase de lances.

12. DA PROPOSTA

12.1. A empresa licitante deverá apresentar junto ao envelope de proposta a seguinte documentação técnica, sob pena de desclassificação da proposta:

12.2. Cópia do Registro dos produtos no Ministério da Saúde ou isenção dos mesmos.

12.3. Autorização de Funcionamento do FABRICANTE, expedida pelo Ministério da Saúde ou órgão competente do país de origem da mesma.

13. DA QUALIFICAÇÃO TÉCNICA

13.1. As empresas deverão apresentar junto ao envelope de habilitação, os seguintes documentos:



PREFEITURA DE
CAMPOS

ESTADO DO RIO DE JANEIRO
PREFEITURA MUNICIPAL DE CAMPOS DOS GOYTACAZES
FUNDAÇÃO MUNICIPAL DE SAÚDE

Comissão Permanente de Licitação	Fls.: 156
	Rubrica: <i>ew</i>

74

13.2. Apresentação de Atestado de Capacidade Técnica ou certidão, expedido por pessoa jurídica de Direito Público ou privado, (no último caso, o atestado deverá ter firma reconhecida), apresentado em papel timbrado do emitente, que comprove ter o licitante fornecido ou estar fornecendo de maneira satisfatória e a contento, produtos da mesma natureza e características técnicas, quantidade e prazos compatíveis com o objeto licitado;

13.3. Autorização de funcionamento da EMPRESA, expedida pela ANVISA – Agência Nacional de Vigilância Sanitária, conforme Decreto-Lei 79.094, de 05/01/1977, que regulamenta a Lei 6.360/76 em seu art. 2º, e, com base na Lei 9.782, de 26/01/1999, e RDC n.º 165/01;

13.4. Alvará de Licença atualizado, expedido pela Vigilância Sanitária Estadual e/ou Municipal da sede da licitante, de acordo com o Código Sanitário e legislação complementar;

13.5. Comprovar profissional do Conselho Regional de Farmácia – CRF ou de Nutrição – CRN, como responsável técnico, devidamente regularizado e inscrito no Conselho, vinculado à empresa, seja como Sócio, CLT ou Contrato de Prestação de Serviços.

14. DO ACOMPANHAMENTO E FISCALIZAÇÃO

14.1. O servidor da Fundação Municipal de Saúde, responsável por acompanhar e fiscalizar a execução do contrato, registrará em relatório as deficiências verificadas na execução do mesmo, encaminhando cópias à CONTRATADA, para a imediata correção das irregularidades apontadas, sem prejuízo da aplicação das penalidades previstas neste Contrato;

14.2. Em conformidade com os artigos 73 a 76 da Lei nº 8.666/93, o recebimento dos materiais será efetuado, por profissional designado pela Presidência da Fundação, sendo que, após comprovação acerca das especificações, da qualidade e quantidade dos serviços prestados, encaminhará a respectiva Nota Fiscal/Fatura;

14.3. A CONTRATANTE reserva-se o direito de proceder quaisquer diligências, objetivando comprovar o disposto no item acima, sujeitando-se a CONTRATADA às cominações legais;

14.4. O descumprimento de quaisquer das condições previstas neste regulamento, bem como na Lei Federal nº 8.666/93 e na Lei Federal n. 8.080/90, ensejará a rescisão do contrato, sendo possibilitado o contraditório e ampla defesa.

15. DO FORO

15.1. Para dirimir quaisquer questões decorrentes da presente licitação, não resolvidas na esfera administrativa, será competente o foro da Comarca de Campos dos Goytacazes/RJ.

Virginia R. Abreu Stellet
Nutricionista
CRN 4-1100406

Nutricionista Responsável pelo HGG

Campos dos Goytacazes, 16 de março de 2020.

Michelle Gomes Pereira

Nutricionista Responsável da HFM

Dr. Abdu Neme Jorge Makhluf Neto
Presidente da Fundação Municipal de Saúde

Ciente, pelo prosseguimento.

Abdu Neme Jorge Makhluf Neto
Presidente da Fundação Municipal de Saúde

ew

2017/2018 – Ano do Sesquicentário de Nilo Peçanha